

NOTICE DE RENSEIGNEMENTS D'URBANISME**MUTATION D'UN IMMEUBLE BÂTI OU NON BÂTI SANS MODIFICATION DE SON ETAT****DEMANDE DE NOTICE**

Cette réponse est délivrée gratuitement par la Mairie de Paris en date du : **14/08/2024**

Elle fait état des renseignements connus à ce jour sur la parcelle demandée. Elle constitue un simple document d'information et ne peut en aucun cas être considérée comme une autorisation administrative quelconque ni d'un certificat d'urbanisme. Par ailleurs elle ne saurait engager la responsabilité de la ville dans le cas de l'application de l'article L-125-5 du Code de l'Environnement (Risques majeurs).

Cette notice de renseignements d'urbanisme est conservée 2 ans par la Ville de Paris. Pendant cette période vous pouvez la re-télécharger par le lien suivant :

<https://noticeru.paris.fr/noticeru/rest/ru/api/v1/notice/id/202408141101730431>

PARCELLE ET ADRESSE(S)**PARCELLE****Arrondissement : 10****Section cadastrale : BC****Numéro de parcelle : 42**

Pour obtenir un plan de la parcelle et localiser les prescriptions réglementaires, vous pouvez utiliser l'application cartographique "Paris PLU" :

<https://capgeo.sig.paris.fr/Apps/ParisPLU/>

ADRESSE(S) ET ALIGNEMENT(S)

La situation de l'immeuble par rapport à l'alignement est donnée à titre de simple indication et ne préjuge pas d'une application plus précise de l'alignement considéré.

Adresse(s) complète(s) de la parcelle

079 QUAI DE VALMY
008 RUE JEAN POULMARCH

Alignement(s)

Alignement en limite de fait
Alignement en limite de fait

DISPOSITIONS GÉNÉRALES

Consulter le lexique des termes d'urbanisme pour obtenir les informations sur les termes utilisés dans ce document : http://parisplu.paris.fr/LEXIQUE_URBANISME.pdf

DROIT DE PRÉEMPTION URBAIN

Avant toute mutation d'un bien soumis au droit de préemption, le propriétaire devra faire une déclaration d'intention d'aliéner comportant l'indication du prix et les conditions de la vente projetée.

- DPU "simple" DPU "renforcé"

Si le propriétaire est une SCI qui vend la majorité de ses parts, le DPUR s'applique conformément à l'article L211-4d du code de l'Urbanisme

NATURE DES DISPOSITIONS D'URBANISME

- Plan Local d'Urbanisme de Paris
 Plan de Sauvegarde et de Mise en Valeur du Marais
 Plan de Sauvegarde et de Mise en Valeur du 7ème arrdt
 Secteur du Sénat

NATURE DES SERVITUDES D'UTILITÉ PUBLIQUE

La nature et la localisation des servitudes d'utilité publique sont annexées au PLU et consultables ici : <http://pluenligne.paris.fr>

SERVITUDES RELATIVES À LA CONSERVATION DU PATRIMOINE

- Monument historique classé Monument historique inscrit Périmètre de protection de monuments historiques
 Périmètre de site classé Périmètre de site inscrit

SERVITUDES RELATIVES À L'UTILISATION DE CERTAINES RESSOURCES ET ÉQUIPEMENTS

- Servitude d'alignement

SERVITUDES RELATIVES À LA SALUBRITÉ ET À LA SÉCURITÉ PUBLIQUE

- Plan de Prévention des Risques d'Inondation (PPRI)
Zonage:
Cote des plus hautes eaux connues:
Secteur Stratégique:
- Zones d'anciennes carrières
 Zone comportant des poches de gypse antéludien

DISPOSITIONS DIVERSES

La nature et la localisation de certaines de ces dispositions d'urbanisme sont annexées au PLU et consultables ici : <http://pluenligne.paris.fr>

- Zone d'Aménagement Concerté
 Plan d'Aménagement d'Ensemble
 Périmètre de résorption de l'habitat insalubre et de restauration immobilière
 Zone de surveillance et de lutte contre les termites
 Travaux, interdiction d'habiter ou cession définitive de l'occupation aux fins d'habitation d'un ou plusieurs lots
 Secteur d'Information sur les Sols
- Secteur de sursis à statuer
 Périmètre de Projet Urbain Partenarial
 Zone à risque d'exposition au plomb
 Périmètre de convention de rénovation urbaine
 Plan d'Exposition au Bruit de l'Héliport

ZONAGES RÉGLEMENTAIRES DU CHANGEMENT D'USAGE

L'exercice d'une activité professionnelle ou commerciale dans un logement est encadré par le règlement municipal sur les changements d'usage, consultable sur le site de la Ville de Paris

- Secteur de compensation renforcée
 Quartiers prioritaires de la politique de la ville
- Quartier à prédominance de surfaces de bureaux
 Voies comportant une protection particulière de l'artisanat

Parcelle non incluse dans la zone de développement prioritaire du réseau de chaleur

DISPOSITIONS DU PLAN LOCAL D'URBANISME

Cette page indique les principales dispositions d'urbanisme localisées qui s'appliquent à la parcelle.

Pour connaître la totalité des dispositions applicables, consulter le règlement du PLU de Paris : <http://pluenligne.paris.fr>

Pour connaître l'emprise exacte des dispositions localisées, consulter les documents graphiques du PLU : <http://capgeo.sig.paris.fr/Apps/ParisPLU/>

ZONAGE

Cf. dispositions générales du PLU § I

- | | |
|--|---|
| <input checked="" type="checkbox"/> Zone Urbaine Générale (UG) | <input type="checkbox"/> Zone Urbaine de Grands Services Urbains (UGSU) |
| <input type="checkbox"/> Zone Urbaine Verte (UV) | <input type="checkbox"/> Zone Naturelle et Forestière (ZNF) |

DISPOSITIONS RELATIVES AUX DESTINATIONS

Cf. art. 2 du règlement de la zone UG

- | | | |
|--|---|---|
| <input checked="" type="checkbox"/> Dispositions visant au rééquilibrage de l'habitat et de l'emploi : Secteur d'incitation à la mixité habitat-emploi | | |
| <input type="checkbox"/> Secteur de dispositions particulières | | |
| <input type="checkbox"/> Périmètre faisant l'objet d'un projet d'aménagement global | | |
| <input type="checkbox"/> Protection du commerce et de l'artisanat | <input type="checkbox"/> Protection renforcée du commerce et de l'artisanat | <input type="checkbox"/> Protection particulière de l'artisanat |
| <input checked="" type="checkbox"/> Zone de déficit en logement social | <input type="checkbox"/> Zone non déficitaire en logement social | |
| <input type="checkbox"/> Protection de l'artisanat et de l'industrie | <input type="checkbox"/> Terrain composant des ouvrages souterrains du réseau des 'sources du nord' | |

EMPLACEMENTS RÉSERVÉS

Cf. art. 2 du règlement de la zone UG et annexes III, IV et V du règlement

- | | |
|---|---|
| <input type="checkbox"/> Emplacement réservé en vue de la réalisation de logement ou de logement locatif social | <input type="checkbox"/> Emplacement réservé pour élargissement ou création de voie |
| <input type="checkbox"/> Emplacement réservé pour espace vert public | <input type="checkbox"/> Périmètre de localisation d'équipement, ouvrage, espace vert public ou installation d'intérêt général à réaliser |
| <input type="checkbox"/> Emplacement réservé pour équipement public, ouvrage public ou installation d'intérêt général | |

PROTECTION DES FORMES URBAINES ET DU PATRIMOINE ARCHITECTURAL

- Bâtiment protégé ou parcelle comportant un ou des bâtiments protégés au titre du PLU (cf annexe VI du règlement)
- Élément particulier protégé au titre du PLU
- Volumétrie existante à conserver
- Parcelle signalée pour son intérêt patrimonial, culturel ou paysager

PROTECTION ET VÉGÉTALISATION DES ESPACES LIBRES

cf. art. 13 du règlement de la zone UG

Obligations en matière de réalisation d'espaces libres:

- Secteur de mise en valeur du végétal
- Secteur de renforcement du végétal

Prescriptions localisées:

- Espace vert protégé
- Espace boisé classé
- Espace libre protégé
- Espace libre à végétaliser
- Espace à libérer

AMÉNAGEMENT ET TRAITEMENT DES VOIES ET DES ESPACES RÉSERVÉS À LA CIRCULATION

- Aménagement piétonnier
- Emprise de construction basse en bordure de voie
- Voie à conserver, créer ou modifier
- Liaison piétonnière à conserver, créer ou modifier
- Passage piétonnier sous porche à conserver

STATIONNEMENT

cf. art. 12 du règlement de la zone UG

- Limitation de la création de parcs de stationnement

HAUTEUR DES CONSTRUCTIONS

Cf. art. 10 du règlement de la zone UG

- Plafonnement des hauteurs : 25.0 m sans préjudice des autres dispositions
- Présence d'un fuseau de protection du site de Paris
- Emprise soumise à une prescription de hauteur maximale des constructions

Gabarit-enveloppe en bordure de voie :

- Voie non bordée de filet (cf. art. 10.2.1)
- Voie bordée de filets (cf. art. 10.2.2)

Consulter le document graphique pour localiser voies et filets bordant la parcelle ainsi que les autres prescriptions réglementant la hauteur des constructions (<http://capgeo.sig.paris.fr/Apps/ParisPLU/>)

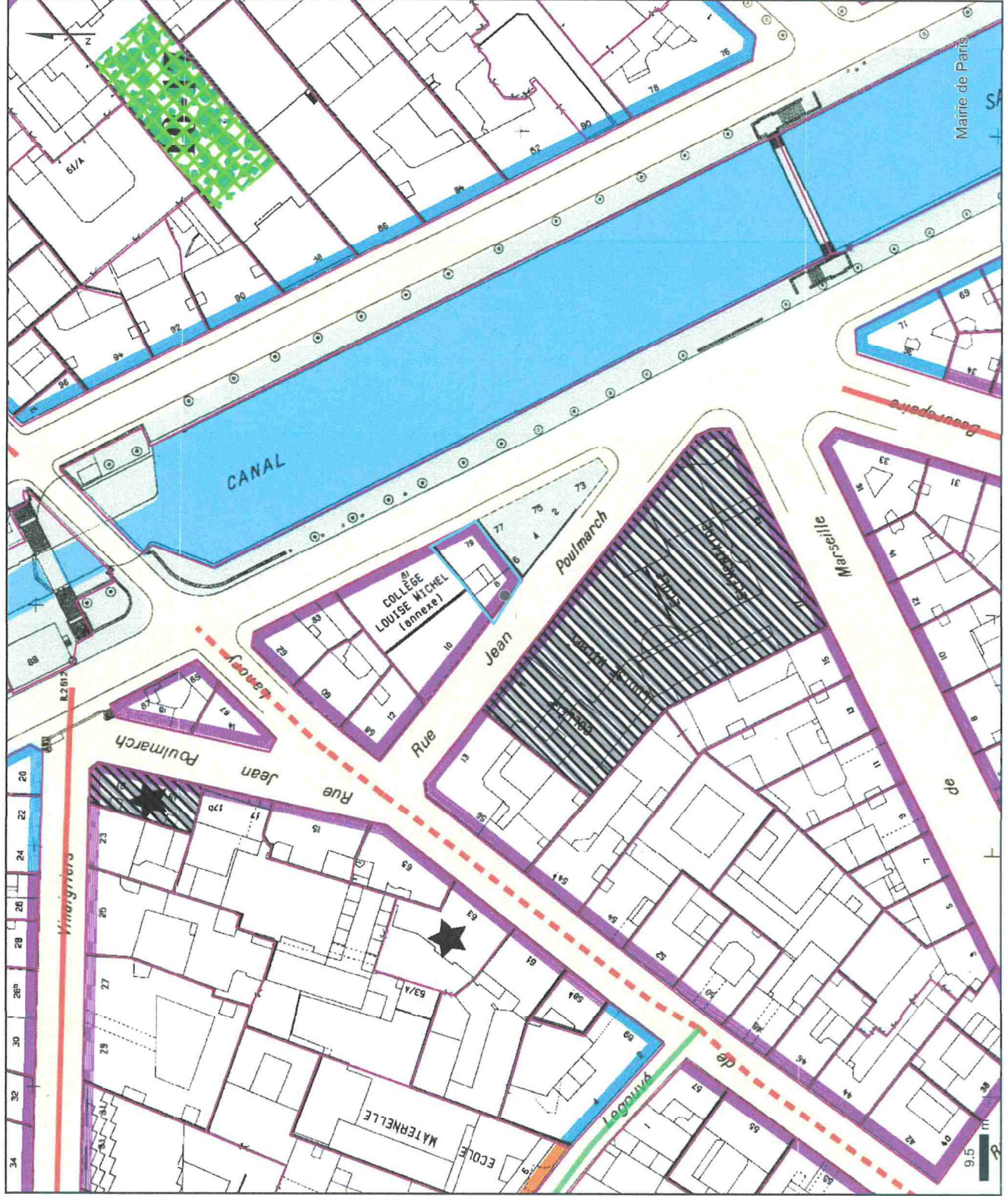

Zonage du plan de prévention des risques d'inondation

- Zone bleue clair du PPRI
- Zone bleue sombre du PPRI
- Zone rouge du PPRI
- Zone verte du PPRI

Protection du commerce et de l'artisanat

- Protection du commerce et de l'artisanat
- Protection du commerce et de l'artisanat
- Protection renforcée du commerce et de l'artisanat
- Protection renforcée du commerce et de l'artisanat
- Voie sur laquelle la création d'accès à un parc de stationnement est interdite
- Parcelles cadastrales
- Droit de préemption urbain renforcé (DPUUR)

Emplacements réservés

- Equipement public
- Espace vert
- Logement intermédiaire
- Logement social
- Voie

- Espaces verts protégés (EVP)
- Périmètres de localisation d'équipements
- Orientations d'aménagement

Secteurs particuliers

- Secteur en attente d'un projet d'aménagement
- Secteur de dispositions particulières
- Secteur de Maisons et Villas
- Protections patrimoniales de la Ville de Paris

Direction du Logement et de l'Habitat

Sous-direction de l'Habitat

Service Technique de l'Habitat

Paris, le 22/07/24

Cabinet PAILLARD, Géomètre
266 AVENUE DAUMESNIL
75012 PARIS

Affaire suivie par :

Mifi ZINGA

V/ Réf:

Cabinet.paillard@orange.fr

Objet : IMMEUBLE SIS A PARIS 10ÈME
8 RUE JEAN POULMARCH

Monsieur,

En réponse à votre courrier du 12/07/24, je porte à votre connaissance les éléments suivants relatifs à l'immeuble référencé en objet :

- En matière d'insalubrité, l'immeuble fait l'objet du(des) arrêté(s) suivant(s) pris en application des articles 1331-22 et suivants du code de la santé publique (CSP) :

- Néant

- En matière de risque d'exposition au plomb, l'ensemble du territoire du département de Paris est classé zone à risque d'exposition au plomb par arrêté préfectoral du 24 octobre 2000.

- En matière de lutte contre le saturnisme, l'autorité compétente à Paris est la direction régionale et interdépartementale de l'hébergement et du logement.

- En matière d'assainissement, tout immeuble à Paris est alimenté en eau potable et ses évacuations sont raccordées au réseau d'assainissement collectif.

- En matière de police du péril et de l'insécurité, l'immeuble fait l'objet du (des) arrêté(s) municipal(aux) suivant(s) pris en application des articles L.511-1 à L.511-7, R.511-1 à R.511-12, L.129-1 à L.129-7 et R.129-1 à R.129-9 du code de la construction et de l'habitation (CCH) :

- Néant

103 avenue de France 75013 PARIS

Info Paris

3975* ou paris.fr

*Prix d'un appel local à partir d'un poste fixe

N.B. :

En matière de sécurité bâtementaire (péril et insécurité des équipements communs), les pouvoirs de police administrative spéciale transférés au Maire de Paris depuis le 1er juillet 2017 se limitent au périmètre suivant :

- procédure péril des bâtiments à usage principal d'habitation et bâtiments à usage partiel ou total d'hébergement ;
- procédure d'insécurité des équipements communs des bâtiments collectifs à usage principal d'habitation.

Le Préfet de Police demeure compétent en matière de sécurité bâtementaire pour tous les autres bâtiments.

Ainsi, si la parcelle mentionnée dans le présent courrier ne relève pas du périmètre d'intervention du maire de Paris rappelé ci-dessus, il vous appartient de vous rapprocher de l'autorité compétente.

- **En matière de lutte contre les termites**, en application du code de la construction et de l'habitation (CCH), l'immeuble est situé dans le département de Paris, déclaré comme zone contaminée ou susceptible de l'être à court terme par application de l'arrêté préfectoral du 21 mars 2003.

Le conseil de Paris a voté, en sa séance des 24 et 25 septembre 2012, l'extension aux limites du territoire communal, du secteur à l'intérieur duquel le maire peut enjoindre aux propriétaires d'immeubles bâtis et non bâtis de procéder dans les six mois à la recherche de termites et autres xylophages, ainsi qu'aux travaux préventifs ou d'éradication nécessaires, en application de l'article L. 133-1 du CCH.

- **En matière de ravalement**, en application des articles 132-1 et suivants du CCH et de l'arrêté du maire de Paris du 27 octobre 2000 relatif au ravalement obligatoire des immeubles à Paris, l'obligation de maintien en constant état de propreté s'applique à tous les immeubles situés à Paris.

Je vous prie d'agréer, Monsieur, l'expression de ma considération distinguée.

Le chef de Subdivision Hygiène et Sécurité L'adjoint au chef de Subdivision	
Etienne THIRIET	Signature numérique de Etienne THIRIET Date : 2024.07.24 12:04:10 +02'00'

Paris, le 15/07/2024

PERIL BÂTIMENTAIRE

Mise à jour : 27/02/2024

*au titre de la compétence de la Ville de Paris
(bâtiments à usage principal d'habitation et bâtiments à usage partiel ou total d'hébergement)*

L'immeuble sis :

ADRESSE : **8 rue Jean Poulmarch et 79 quai de Valmy, 75010 PARIS**

CADASTRE : **section BC n° 42**

Ne fait pas l'objet d'un arrêté de péril ou de mise en sécurité

Article L511-5

Modifié par Ordonnance n°2020-1144 du 16 septembre 2020 - art. 1

Le maire de Paris exerce les pouvoirs dévolus aux maires par le présent chapitre lorsque l'immeuble est un bâtiment à usage principal d'habitation dans les cas mentionnés aux 1°, 2° et 3° de l'article L. 511-2, et lorsque l'immeuble est un bâtiment à usage total ou partiel d'hébergement ou un édifice ou monument funéraire dans le cas mentionné au 1° de l'article L. 511-2. Pour les autres immeubles dans les cas mentionnés à l'article L. 511-2, ces pouvoirs sont exercés par le préfet de police.

En application de celle-ci, la Maire de Paris, dans son champ de compétences, est amenée à prendre des arrêtés de mise en sécurité en cas de risques liés à l'état d'un bâtiment ou liés à celui des équipements communs d'un immeuble.

Les arrêtés de péril et insécurité des équipements communs pris et notifiés avant le 1er janvier 2021, ne sont pas concernés par cette nouvelle réglementation. Ils restent en vigueur.

En application de l'article L. 521-2 du Code de la Construction et de l'Habitation, la prise d'un arrêté de péril ou de mise en sécurité a pour conséquence la suspension de l'obligation de paiement des loyers pour les locataires des logements.

Ainsi, les propriétaires bailleurs concernés ne sont plus en droit de prélever les loyers, cependant les charges locatives restent dues.

Cette disposition s'applique y compris lorsque l'arrêté porte sur les parties communes d'une copropriété.



Direction de l'Urbanisme
Service de l'Action Foncière

N° de l'affaire : **24_C8252**

Le(La) soussigné(e), certifie que la parcelle
sise à Paris 10^{ème} arrondissement, cadastrée section BC N°42

est numérotée conformément au référentiel de l'identification foncière à Paris visé dans l'arrêté municipal
du 6 novembre 2017 soit :

QUAI DE VALMY n° 79
RUE JEAN POULMARCH n° 8

Le présent certificat de numérotage est délivré sous réserve du droit des tiers.

Fait à Paris, le 15/07/2024
L'adjoint à la Cheffe du Bureau des Voies et de
l'Identification Foncière
Didier PETIT

Fiche parcelle cadastrale

Paris
BC 42

Géofoncier

Fiche éditée le 14 août 2024 à 11h44 (UTC +0200)
Par CABINET PAILLARD HPUC

AVERTISSEMENT :

Les informations présentes sur cette fiche sont fournies à titre informatif.
Elles sont issues des bases de données du portail Géofoncier et de la DGFIP telles qu'elles se présentent à la date d'édition de cette fiche.

CARACTERISTIQUES

Commune : Paris (75056)
Préfixe : 110
Section : BC
Numéro : 42

Adresse postale la plus proche :
79 Quai de Valmy 75010 Paris



INFORMATIONS CADASTRALES

Contenance cadastrale : 1 a 89 ca *
Parcelle arpentée : non

Pas d'information sur l'origine de la parcelle.

Lieu-dit cadastral : non renseigné

* Ne vaut pas certificat de surface

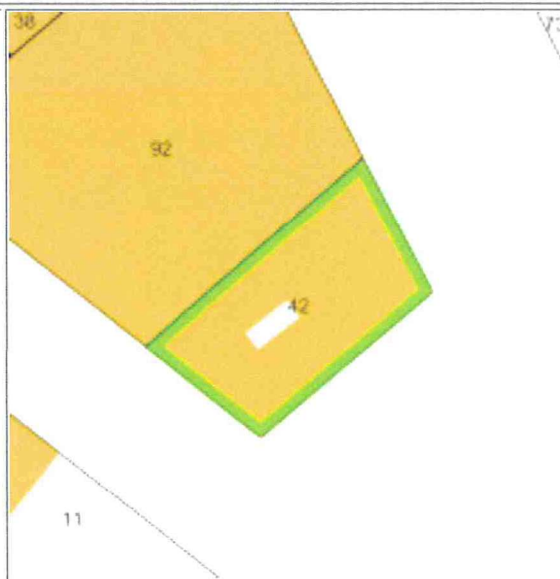

GEOMETRES-EXPERTS

Dossier(s) de géomètre-expert situé(s) sur la parcelle ou citant la parcelle :

- Copropriété : état descriptif de division (et plans annexés) et modificatif en 2015 par David FACHE (dossier 15313 / 151899 detenu par ABSCISSE GEOMETRE EXPERT SAS)
3 documents disponibles sur Géofoncier

Coordonnées des détenteurs :

Bientôt disponible

URBANISME

Cette commune est couverte par un PLU

Zone urbaine générale

Zone UG

Lien : https://www.geoportail-urbanisme.gouv.fr/api/document/7700f285f39b8e589476ea77e7db9527/download-file/75056_reglement_20230704.pdf

RISQUES

Lien de génération du rapport Géorisques

<https://www.georisques.gouv.fr/mes-risques/connaitre-les-risques-pres-de-chez-moi/rapport2?form-adresse=true&isCadastre=false&city=Paris&type=housenumber&typeForm=adresse&codeInsee=75056>
[Quai de Valmy 75010 Paris](#)

VALEURS FONCIERES VENALES *

Dernière(s) vente(s) ayant eu lieu sur la parcelle :

- **168200 €**
Date de la mutation : 2022-08-04
Prix / m² estimé : 11213,33 € / m²

Locaux
appartement (15 m² , 1 pièce(s))

- **323300 €**
Date de la mutation : 2019-10-24
Prix / m² estimé : 11974,07 € / m²

Locaux
appartement (27 m² , 2 pièce(s))

- **170000 €**
Date de la mutation : 2019-04-30
Prix / m² estimé non disponible.

Locaux
appartement (15 m² , 1 pièce(s))
appartement (20 m² , 1 pièce(s))

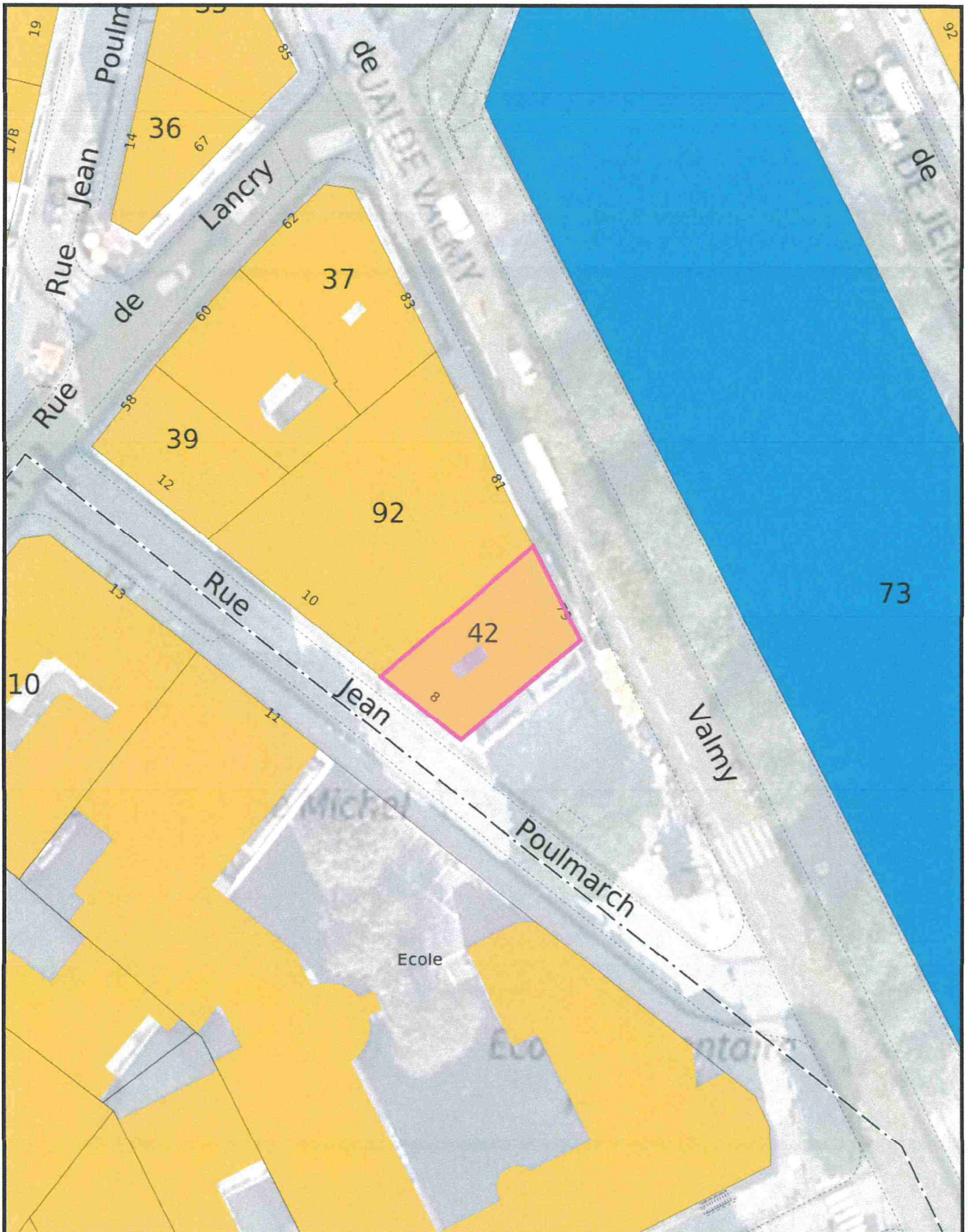

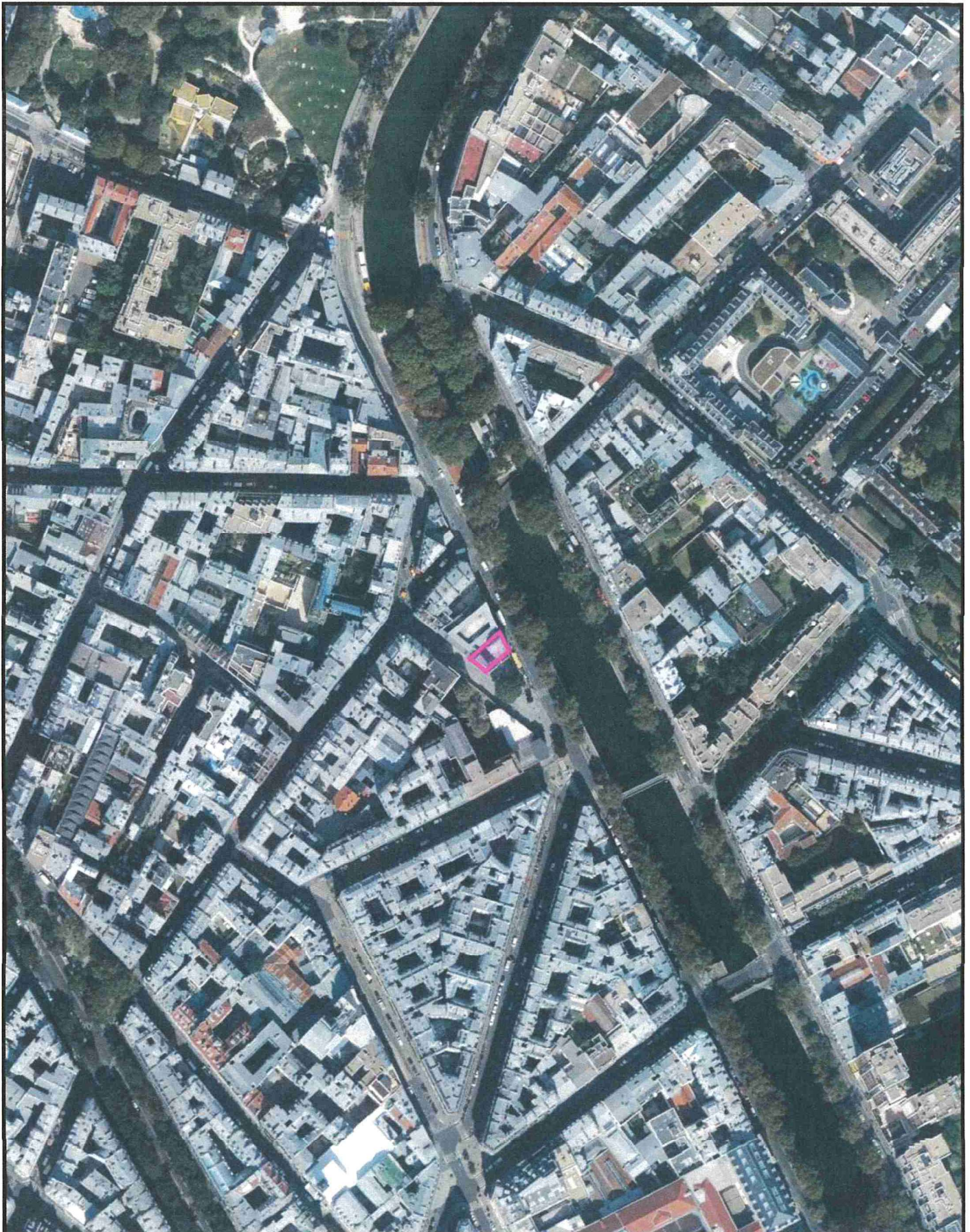

GÉORISQUES

Rapport de risques

 Adresse recherchée :

8 Rue Jean
Poulmarch, 75010
Paris

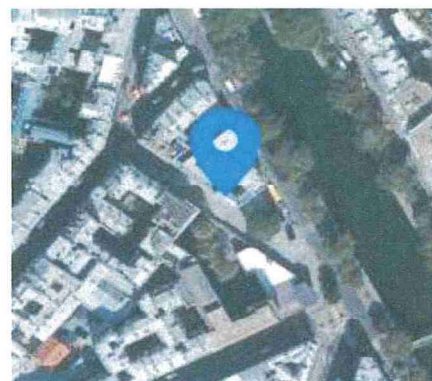

Ce rapport de risques est délivré à titre informatif.

Il a pour but de vous montrer une vision simplifiée des risques naturels et technologiques situés près de chez vous.

Vous pouvez consulter nos conditions d'utilisation sur :
georisques.gouv.fr/cgu

5 Risques naturels identifiés :



INONDATION

à mon adresse :

EXISTANT



sur ma commune :

EXISTANT



SÉISME

à mon adresse :

FAIBLE



sur ma commune :

INCONNU



MOUVEMENTS DE TERRAIN

à mon adresse :

EXISTANT



sur ma commune :

EXISTANT



RETRAIT GONFLEMENT DES ARGILES

à mon adresse :

INCONNU



sur ma commune :

IMPORTANT



RADON

à mon adresse :

FAIBLE



sur ma commune :

INCONNU

4 Risques technologiques identifiés :



INSTALLATIONS INDUSTRIELLES CLASSÉES (ICPE)

à mon adresse :

NON CONCERNÉ



sur ma commune :

CONCERNÉ



CANALISATIONS DE TRANSPORT DE MATIÈRES DANGEREUSES

à mon adresse :

PAS DE RISQUE CONNU



sur ma commune :

CONCERNÉ



NUCLÉAIRE

à mon adresse :

CONCERNÉ



sur ma commune :

CONCERNÉ



POLLUTION DES SOLS

à mon adresse :

CONCERNÉ



sur ma commune :

CONCERNÉ

Risque d'inondation près de chez moi

Risque à mon adresse **EXISTANT**

Risque sur la commune **EXISTANT**

L'inondation est une submersion, rapide ou lente, d'une zone habituellement hors de l'eau.

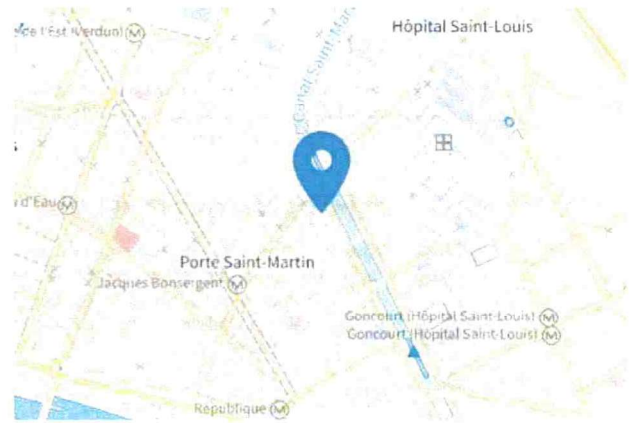

Légende

 Zone à risque entraînant une servitude d'utilité publique

Risques liés aux remontées de nappe

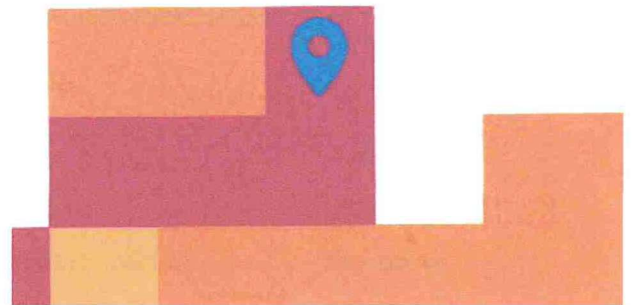

Légende

 Zones potentiellement sujettes aux débordements de nappe fiabilité FORTE	 Zones potentiellement sujettes aux inondations de cave fiabilité FORTE	 Pas de débordement de nappe ni d'inondations de cave fiabilité FORTE
 Zones potentiellement sujettes aux débordements de nappe fiabilité MOYENNE	 Zones potentiellement sujettes aux inondations de cave fiabilité MOYENNE	 Pas de débordement de nappe ni d'inondations de cave fiabilité MOYENNE
 Zones potentiellement sujettes aux débordements de nappe fiabilité FAIBLE	 Zones potentiellement sujettes aux inondations de cave fiabilité FAIBLE	 Pas de débordement de nappe ni d'inondations de cave fiabilité FAIBLE
 Zones potentiellement sujettes aux débordements de nappe fiabilité INCONNUE	 Zones potentiellement sujettes aux inondations de cave fiabilité INCONNUE	 Pas de débordement de nappe ni d'inondations de cave fiabilité INCONNUE

Risque d'inondation près de chez moi

Informations détaillées :



TRI : Métropole francilienne

Un territoire à risque important d'inondation (TRI) est une zone où les enjeux potentiellement exposés aux inondations sont les plus importants. L'identifiant de votre TRI est : FRH_TRI_METROPOLEFRANCILIENNE
Votre bien est situé en zone d'intensité : aléa de faible probabilité



REMONTÉE DE NAPPES :

Vous êtes situé dans une zone où il y a de fortes probabilités d'observer des débordements par remontée de nappe, ou au moins des inondations de cave.

- Votre niveau d'exposition est : Zones potentiellement sujettes aux débordements de nappe.
- L'indication de fiabilité associé à votre zone est : FORTE



AZI : La Seine

L'atlas des zones inondables (AZI) vise à faciliter la connaissance des risques d'inondations par les collectivités territoriales, les services de l'État et le public.



DDRM : DDRM75

Dans son Dossier Départemental des Risques Majeurs (DDRM), la préfecture a classé votre commune à risque pour les aléas et sous aléas :
[Inondation](#)

16 inondations classées en catastrophe naturelle dans ma commune :

Une CATNAT est une Catastrophe Naturelle, liée à un phénomène ou conjonction de phénomènes dont les effets sont particulièrement dommageables. Lorsqu'une catastrophe naturelle frappe un territoire, on dit que "le territoire est en état de catastrophe naturelle".

Code NOR	Libellé	Début le	Sur le journal officiel du
INTE1831446A	Inondations et/ou Coulées de Boue	27/07/2018	07/12/2018
INTE1804348A	Inondations et/ou Coulées de Boue	15/01/2018	15/02/2018
INTE1831446A	Inondations et/ou Coulées de Boue	09/07/2017	07/12/2018
INTE1615488A	Inondations et/ou Coulées de Boue	28/05/2016	09/06/2016
INTE0600186A	Inondations et/ou Coulées de Boue	23/06/2005	22/04/2006
INTE0300592A	Inondations et/ou Coulées de Boue	31/05/2003	19/10/2003
INTE0100460A	Inondations et/ou Coulées de Boue	06/07/2001	11/08/2001
INTE9900627A	Mouvement de Terrain	25/12/1999	30/12/1999
INTE9900346A	Inondations et/ou Coulées de Boue	30/05/1999	24/08/1999
INTE9400582A	Inondations et/ou Coulées de Boue	18/07/1994	17/12/1994

Risque d'inondation près de chez moi

Code NOR	Libellé	Début le	Sur le journal officiel du
INTE9300513A	Inondations et/ou Coulées de Boue	29/04/1993	10/10/1993
INTE9200482A	Inondations et/ou Coulées de Boue	31/05/1992	05/11/1992
INTE9200533A	Inondations et/ou Coulées de Boue	25/05/1992	16/01/1993
MDIE900018A	Inondations et/ou Coulées de Boue	27/06/1990	19/12/1990
NOR19830803	Inondations et/ou Coulées de Boue	05/06/1983	05/08/1983
NOR19830910	Inondations et/ou Coulées de Boue	05/06/1983	11/09/1983

Risque de séisme près de chez moi

Risque à mon adresse **FAIBLE**

Risque sur la commune **INCONNU**

Les tremblements de terre naissent généralement dans les profondeurs de la croûte terrestre et causent des secousses plus ou moins violentes à la surface du sol. Généralement engendrés par la reprise d'un mouvement tectonique le long d'une faille, ils peuvent avoir pour conséquence d'autres phénomènes : mouvements de terrain, raz de marée, liquéfaction des sols (perte de portance), effet hydrologique.

Certains sites, en fonction de leur relief et de la nature du sol, peuvent amplifier les mouvements créés par le séisme. On parle alors d'effet de site. On caractérise un séisme par sa magnitude (énergie libérée) et son intensité (effets observés ou ressentis par l'homme, ampleurs des dégâts aux constructions).



Légende



Informations détaillées :

SÉISME : Échelle réglementaire et obligations associées

Sur l'échelle réglementaire, à votre adresse, le risque sismique est de 1/5.
Pour votre sécurité, à partir d'un risque de niveau 2, des obligations en cas de travaux ou de construction sont liées à prévenir votre risque sismique.

Risque de mouvements de terrain près de chez moi

 Risque à mon adresse **EXISTANT**

 Risque sur la commune **EXISTANT**

Les mouvements de terrain regroupent un ensemble de déplacements, plus ou moins brutaux, du sol ou du sous-sol.

Les volumes en jeu peuvent aller de quelques mètres cubes à plusieurs millions de mètres cubes.

Les déplacements peuvent être lents (quelques millimètres par an) à très rapides (quelques centaines de mètres par jour).

Généralement, les mouvements de terrain mobilisant un volume important sont peu rapides. Ces phénomènes sont souvent très destructeurs, car les aménagements humains y sont très sensibles et les dommages aux biens sont considérables et souvent irréversibles.

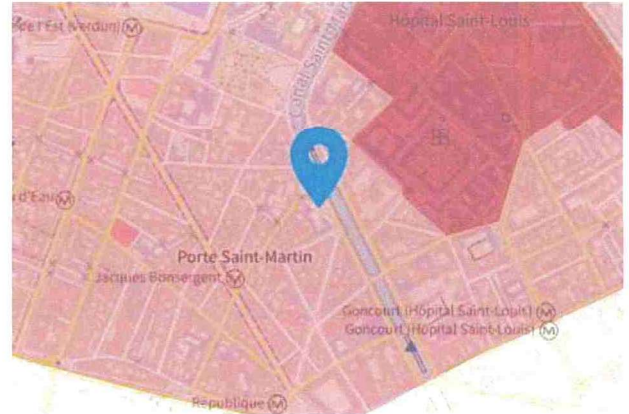

Légende



Informations détaillées :

PPR : R111.3 - Dissolution de gypse

Le plan de prévention des risques naturel (PPR) de type Mouvements de terrain nommé R111.3 - Dissolution de gypse a été approuvé et affecte votre bien.

Date de prescription : 15/09/1975

Date d'approbation: 24/02/1977

Le PPR couvre les aléas suivant :

[Mouvement de terrain](#)

Le plan de prévention des risques est un document réalisé par l'État qui interdit de construire dans les zones les plus exposés et encadre les constructions dans les autres zones exposés.

1 Mouvements de terrain classés en catastrophe naturelle dans ma commune :

Une CATNAT est une Catastrophe Naturelle, liée à un phénomène ou conjonction de phénomènes dont les effets sont particulièrement dommageables. Lorsqu'une catastrophe naturelle frappe un territoire, on dit que "le territoire est en état de catastrophe naturelle".

Code NOR	Libellé	Début le	Sur le journal officiel du
INTE9900627A	Mouvement de Terrain	25/12/1999	30/12/1999

Risque de retrait gonflement des argiles près de chez moi

 Risque à mon adresse **INCONNU**

 Risque sur la commune **IMPORTANT**

Les sols qui contiennent de l'argile gonflent en présence d'eau (saison des pluies) et se tassent en saison sèche. Ces mouvements de gonflement et de rétractation du sol peuvent endommager les bâtiments (fissuration). Les maisons individuelles qui n'ont pas été conçues pour résister aux mouvements des sols argileux peuvent être significativement endommagées. C'est pourquoi le phénomène de retrait et de gonflement des argiles est considéré comme un risque naturel. Le changement climatique, avec l'aggravation des périodes de sécheresse, augmente ce risque.

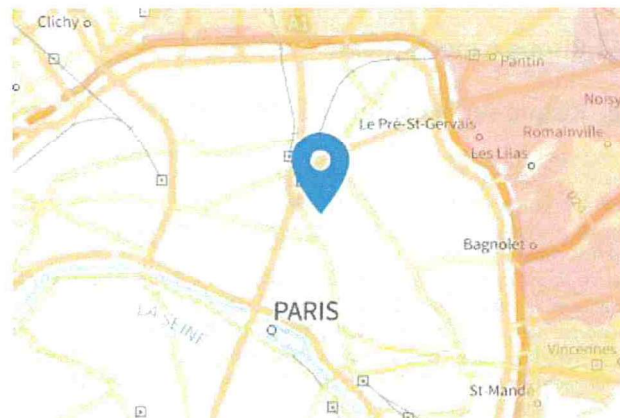

Légende

Faible Modéré Important

Informations détaillées :

1 sécheresses classées en catastrophe naturelle dans ma commune :

Une CATNAT est une Catastrophe Naturelle, liée à un phénomène ou conjonction de phénomènes dont les effets sont particulièrement dommageables. Lorsqu'une catastrophe naturelle frappe un territoire, on dit que "le territoire est en état de catastrophe naturelle".

Code NOR	Libellé	Début le	Sur le journal officiel du
INTE0600132A	Sécheresse	01/07/2003	11/03/2006

Risque radon près de chez moi

Risque à mon adresse **FAIBLE**

Risque sur la commune **INCONNU**

Le radon est un gaz radioactif naturel. Il est présent dans le sol, l'air et l'eau. Il présente principalement un risque sanitaire pour l'homme lorsqu'il s'accumule dans les bâtiments.

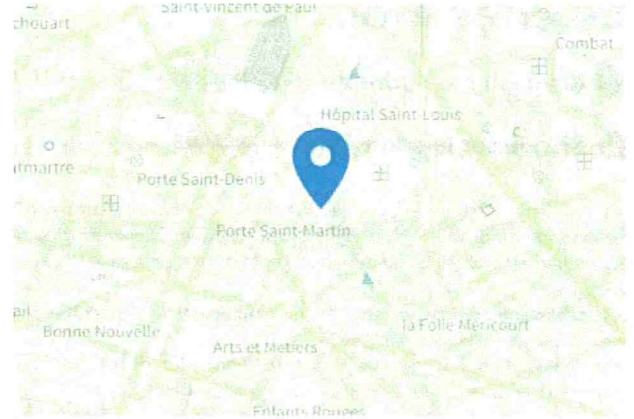

Légende

Faible Modéré Important

Informations détaillées :



RADON : Potentiel radon faible: recommandation obligations associées

Sur l'échelle réglementaire dans votre commune, le potentiel radon est de **1/3**.
Pour votre sécurité, lorsque le potentiel radon est élevé, il existe des recommandations et une obligation d'informer les acquéreurs ou locataires.

Risque lié aux installations industrielles classées (ICPE) près de chez moi

 Risque à mon adresse **NON CONCERNÉ**

 Risque sur la commune **CONCERNÉ**

Les installations classées pour la protection de l'environnement (ICPE) sont les exploitations industrielles ou agricoles susceptibles de créer des risques ou de provoquer des pollutions ou nuisances, notamment pour la sécurité et la santé des riverains.

Les établissements Seveso stockent ou manipulent des quantités importantes de substances et mélanges dangereux.

Les établissements Seveso seuil haut stockent plus de substances et mélanges dangereux que les établissements Seveso seuil bas.

Les établissements relevant des rubriques 4XXX sont des établissements qui stockent ou manipulent des substances et mélanges dangereux et sont autorisés ou enregistrés pour cette activité.

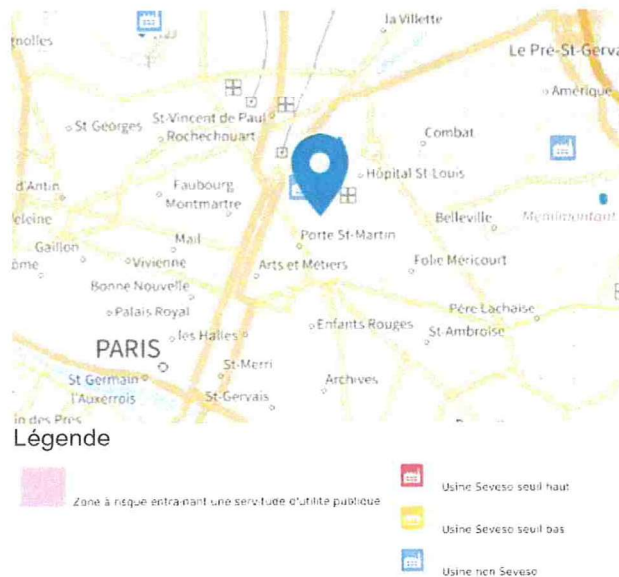

Informations détaillées :

8 installation(s) classée(s) manipulant des substances et mélanges dangereux sur la commune

Nom de l'établissement	Statut SEVESO
ITM LOGISTIQUE ALIMENTAIRE INTERNATIONAL	Non Seveso
BERTIN ET AUBERT (i1405)	Non Seveso
PREFECTURE DE POLICE GARAGE NORD	Non Seveso
FONTAAS ET COMPAGNIE	Non Seveso
MUSEUM NATIONAL HISTOIRE NATURELLE(i5949)	Non Seveso
CENTRE HOSPITALIER SAINTE ANNE	Non Seveso
RATP PHT NEY	Non Seveso
IMMEUBLE LUMIERE	Non Seveso

Risque lié aux installations industrielles classées (ICPE) près de chez moi

Canalisations de transport de matières dangereuses près de chez moi

Risque à mon adresse **PAS DE RISQUE CONNU**

Risque sur la commune **CONCERNÉ**

Les canalisations sont fixes et protégées. En général, elles sont enterrées à au moins 80 cm de profondeur. Les canalisations sont utilisées pour le transport sur grandes distances du gaz naturel (gazoducs), des hydrocarbures liquides ou liquéfiés (oléoducs, pipelines), de certains produits chimiques (éthylène, propylène) et de la saumure (saumoduc).

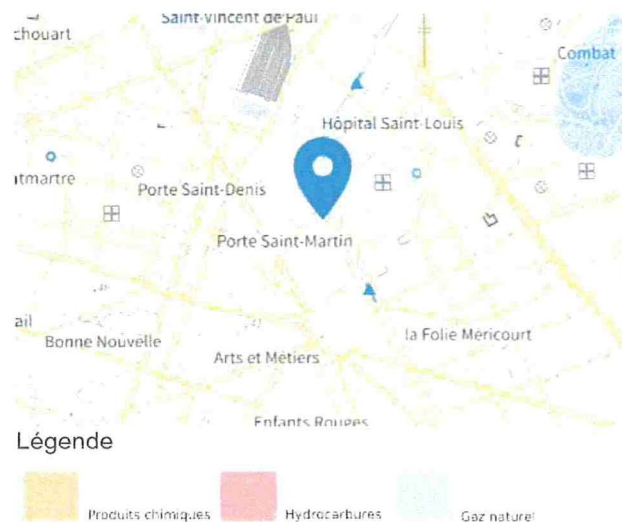

Risque d'accident nucléaire près de chez moi



 Risque à mon adresse **CONCERNÉ**

 Risque sur la commune **CONCERNÉ**

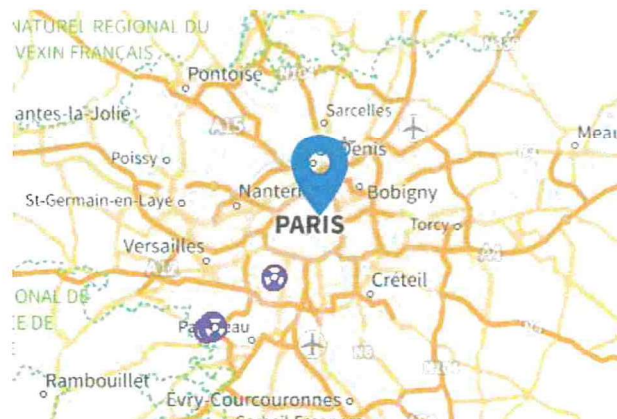
Les installations nucléaires de base (INB) sont des installations qui, de par leur nature ou en raison de la quantité ou de l'activité des substances radioactives qu'elles contiennent, sont soumises à des dispositions particulières en vue de protéger les personnes et l'environnement.



Légende

-  Centrale nucléaire de production d'électricité
-  Autre installation nucléaire

Informations détaillées :

Le tableau ci-dessous répertorie les installations nucléaires de base à moins de 20 km
2 installation(s) nucléaire(s) à 20km

Nom de l'installation	Commune	Exploitant
Procédé	FONTENAY-AUX-ROSES	CEA
Support	FONTENAY-AUX-ROSES	CEA

Risque de pollution des sols près de chez moi

 Risque à mon adresse **CONCERNÉ**

 Risque sur la commune **CONCERNÉ**

Un site pollué est un site qui, du fait d'anciens dépôts de déchets ou d'infiltration de substances polluantes, présente une pollution susceptible de provoquer une nuisance ou un risque pérenne pour les personnes ou l'environnement.

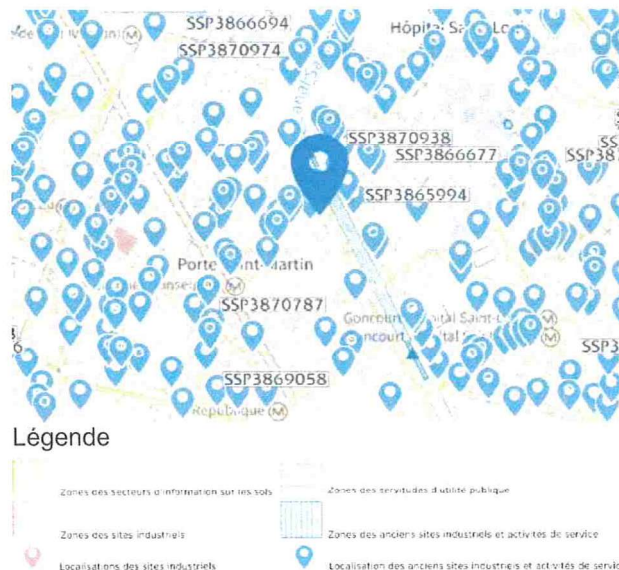

Informations détaillées :

Les tableaux ci-dessous répertorient les sites pollués ou potentiellement pollués ainsi que les anciens sites industriels ou activités de service (base de données CASIAS) sur votre commune. Cliquer sur les liens de la colonne identifiant pour accéder à la fiche

119 anciens sites industriels ou activités de service à moins de 500m

Identifiant	Nom établissement	Etat	Activité principale
SSP3871975	Usine de matériel électrique	Indéterminé	
SSP3871960	Usine de matériel pour boucherie	Indéterminé	
SSP3871167	imprimerie, typographie	Indéterminé	
SSP3871007	ateliers de construction de machines électriques,	Indéterminé	
SSP3871003	exploitation frigorifique et atelier de construction	Indéterminé	
SSP3871001	fonderie de métaux non ferreux	Indéterminé	

Risque de pollution des sols près de chez moi

Identifiant	Nom établissement	Etat	Activité principale
SSP3870992	matières plastiques, galalithe, résines	Indéterminé	
SSP3870989	matières plastiques, galalithe, boutons et	Indéterminé	
SSP3870983	imprimerie	Indéterminé	
SSP3870982	imprimerie, typographie	Indéterminé	
SSP3870974	imprimerie, typographie	Indéterminé	
SSP3870973	imprimerie, typographie	Indéterminé	
SSP3870972	imprimerie, typographie	Indéterminé	
SSP3870959	imprimerie, typographie	Indéterminé	
SSP3870949	imprimerie, typographie	Indéterminé	
SSP3870945	imprimerie, typographie	Indéterminé	
SSP3870942	imprimerie, typographie	Indéterminé	
SSP3870941	imprimerie, typographie	Indéterminé	
SSP3870938	imprimerie, typographie	Indéterminé	
SSP3870937	imprimerie, typographie	Indéterminé	
SSP3870936	imprimerie, typographie	Indéterminé	
SSP3870935	imprimerie, typographie	Indéterminé	
SSP3870934	imprimerie, typographie	Indéterminé	
SSP3870933	imprimerie, typographie	Indéterminé	

Risque de pollution des sols près de chez moi

Identifiant	Nom établissement	Etat	Activité principale
SSP3870932	imprimerie, typographie	Indéterminé	
SSP3870919	imprimerie, typographie	Indéterminé	
SSP3870908	imprimerie, typographie	Indéterminé	
SSP3870907	imprimerie, typographie	Indéterminé	
SSP3870906	imprimerie, typographie	Indéterminé	
SSP3870905	imprimerie, typographie	Indéterminé	
SSP3870902	imprimerie, typographie	Indéterminé	
SSP3870901	imprimerie, typographie	Indéterminé	
SSP3870899	imprimerie, typographie, lithographie	Indéterminé	
SSP3870897	imprimerie, typographie, lithographie	Indéterminé	
SSP3870894	imprimerie, typographie, lithographie	Indéterminé	
SSP3870887	imprimerie, typographie, lithographie	Indéterminé	
SSP3870886	imprimerie, typographie	Indéterminé	
SSP3870882	imprimerie, typographie	Indéterminé	
SSP3870876	imprimerie, typographie	Indéterminé	
SSP3870875	imprimerie, typographie, imprimerie travaillant	Indéterminé	
SSP3870873	imprimerie, typographie, imprimerie spécialisée en	Indéterminé	
SSP3870867	imprimerie, lithographie, typographie, offset	Indéterminé	

Risque de pollution des sols près de chez moi

Identifiant	Nom établissement	Etat	Activité principale
SSP3870860	imprimerie, phototypie	Indéterminé	
SSP3870856	imprimerie, lithographie, offset	Indéterminé	
SSP3870855	imprimerie, lithographie	Indéterminé	
SSP3870843	imprimerie, lithographie	Indéterminé	
SSP3870827	imprimerie, lithographie	Indéterminé	
SSP3870826	imprimerie, lithographie, typographie	Indéterminé	
SSP3870824	imprimerie, lithographie, typographie	Indéterminé	
SSP3870823	imprimerie, lithographie, typographie	Indéterminé	
SSP3870818	imprimerie, lithographie, typographie	Indéterminé	
SSP3870817	imprimerie, lithographie, typographie	Indéterminé	
SSP3870816	imprimerie, lithographie, typographie	Indéterminé	
SSP3870814	imprimerie, lithographie, typographie	Indéterminé	
SSP3870810	imprimerie, lithographie, offset	Indéterminé	
SSP3870806	imprimerie, lithographie	Indéterminé	
SSP3870797	imprimerie, lithographie, typographie	Indéterminé	
SSP3870794	imprimerie, offset	Indéterminé	
SSP3870789	imprimerie, lithographie, offset, affiches	Indéterminé	
SSP3870788	tannerie	Indéterminé	

Risque de pollution des sols près de chez moi

Identifiant	Nom établissement	Etat	Activité principale
SSP3870787	tannerie	Indéterminé	
SSP3870786	tannerie, mégisserie	Indéterminé	
SSP3870785	tannerie	Indéterminé	
SSP3870784	corroierie	Indéterminé	
SSP3869983	LABORATOIRE D'ANALYSES	En arrêt	
SSP3869834		Indéterminé	
SSP3869717		En arrêt	
SSP3869659		Indéterminé	
SSP3869546		Indéterminé	
SSP3869058		Indéterminé	
SSP3868813		En arrêt	
SSP3868797		Indéterminé	
SSP3868570		En arrêt	
SSP3868347		En arrêt	
SSP3868339		Indéterminé	
SSP3868279		Indéterminé	
SSP3868136		Indéterminé	
SSP3868005		En arrêt	

Risque de pollution des sols près de chez moi

Identifiant	Nom établissement	Etat	Activité principale
SSP3867973		Indéterminé	
SSP3867901		Indéterminé	
SSP3867520		Indéterminé	
SSP3867463		Indéterminé	
SSP3867157		En arrêt	
SSP3867046		Indéterminé	
SSP3867041		Indéterminé	
SSP3866895		Indéterminé	
SSP3866694	Usine de fabrication d'asphalte	Indéterminé	
SSP3866678	Centrale électrique	Indéterminé	
SSP3866677	Fabrique de machines à coudre	Indéterminé	
SSP3866675	Fabrique de machines et moteurs	Indéterminé	
SSP3866671	Corroierie	Indéterminé	
SSP3866669	Fonderie de cuivre	Indéterminé	
SSP3866668	Fabrique d'essieux et ressorts	Indéterminé	
SSP3866665	Imprimerie	Indéterminé	
SSP3866662	Fabrique d'instruments de mesure et d'optique	Indéterminé	
SSP3866654	Atelier de métallurgie - Atelier de tissage et	Indéterminé	

Risque de pollution des sols près de chez moi

Identifiant	Nom établissement	Etat	Activité principale
SSP3866625	Chaudronnerie	Indéterminé	
SSP3866480	Fabrique de produits pharmaceutiques	Indéterminé	
SSP3866424	Fabrique de lampes	Indéterminé	
SSP3866422	Fonderie et laminage	Indéterminé	
SSP3866055	Atelier de construction mécanique	Indéterminé	
SSP3866043	Atelier de décolletage	Indéterminé	
SSP3866020	Verrerie, flaconnage et porcelaine	Indéterminé	
SSP3866013	Atelier de chromage et nickelage	Indéterminé	
SSP3866010	Atelier d'appareillage de mesure électrique	Indéterminé	
SSP3866009	Tannerie, Corroierie	Indéterminé	
SSP3866007	Fabrique d'accumulateurs	Indéterminé	
SSP3866006	Fabrique de machines à coudre	Indéterminé	
SSP3866004	Fonderie de cuivre	Indéterminé	
SSP3866003	Fonderie de bronze	Indéterminé	
SSP3866000	Orfèvrerie et atelier de traitement des métaux	Indéterminé	
SSP3865997	Fabrique d'appareillage aéronautique	Indéterminé	
SSP3865996	Robinetterie, fabrique de tubes de raccord	Indéterminé	
SSP3865994	Usine de machines agricoles	Indéterminé	

Risque de pollution des sols près de chez moi

Identifiant	Nom établissement	Etat	Activité principale
SSP3865941	Fabrique de machines à vapeur-oscillantes, tubes	Indéterminé	
SSP3865866	Fabrique de toiles cirées et vernies, de bâches, de	Indéterminé	
SSP3865817	Orfèvrerie	Indéterminé	
SSP3865677	Fabrique de bandages, d'appareils	Indéterminé	
SSP3865259	Activités de nettoyage et d'entretien de bureaux	Indéterminé	



QUE FAIRE EN CAS D'...

Premier risque naturel en France, les inondations concernent une très grande majorité des territoires français.

INONDATION ?

Avant une inondation

- **RENSEIGNEZ-VOUS** auprès de la **mairie** sur le type d'inondation qui vous concerne et les mesures de protection (lieux d'hébergement en cas d'évacuation, etc.)
- **FAITES RÉALISER un diagnostic** de vulnérabilité de votre maison
- **PRÉPAREZ votre kit d'urgence 72 heures** avec les objets et articles essentiels
- **PRÉVOYEZ les dispositifs de protection à installer** : sacs de sable, barrières amovibles (batardeaux) et le matériel pour surélever les meubles
- **AMÉNAGEZ une zone refuge** à l'étage, avec une ouverture permettant l'évacuation **OU IDENTIFIEZ un lieu** à proximité pour vous réfugier

Quand une inondation est annoncée et que l'eau monte

- **ÉLOIGNEZ-VOUS** des cours d'eau, des berges et des ponts
- **REPORTEZ** tous vos déplacements, que ce soit à pied ou en voiture
- **N'ALLEZ PAS CHERCHER** vos enfants à l'école ou à la crèche : ils y sont en sécurité
- **INFORMEZ-VOUS** sur les sites Météo-France et Vigicrues
- **INSTALLEZ** les dispositifs de protection, sans vous mettre en danger, et placez en hauteur les produits polluants
- **COUPEZ**, si possible, les réseaux de gaz, d'électricité et de chauffage
- **RÉFUGIEZ-VOUS** dans un bâtiment, en hauteur ou à l'étage, avec le kit d'urgence 72 heures
- **NE DESCENDEZ PAS** dans les sous-sols ou les parkings souterrains

Pendant toute la durée de l'inondation



NE PRENEZ PAS VOTRE VOITURE, 30 cm d'eau suffisent à emporter une voiture



ÉVITEZ DE TÉLÉPHONER afin de laisser les réseaux disponibles pour les secours



RESTEZ À L'ABRI, n'évacuez votre domicile que sur ordre des autorités



RESTEZ À L'ÉCOUTE des consignes des autorités

POUR EN SAVOIR PLUS : georisques.gouv.fr

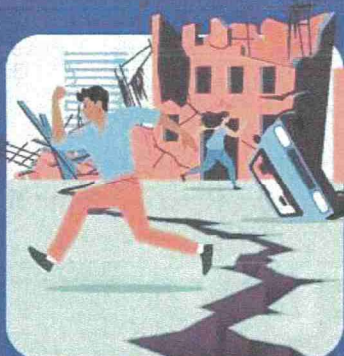

QUE FAIRE
EN CAS DE...

Le séisme est le risque naturel majeur potentiellement le plus meurtrier, tant par ses effets directs (chutes d'objets et effondrement de bâtiments) qu'indirects (mouvements de terrain, tsunami, etc.).

SÉISME ?

Avant les secousses, préparez-vous

- **REPÉREZ les endroits où vous protéger :** loin des fenêtres, sous un meuble solide
- **FIXEZ les appareils et meubles lourds** pour éviter qu'ils ne soient projetés ou renversés
- **PRÉPAREZ VOTRE KIT D'URGENCE 72H** avec les objets et articles essentiels
- **FAITES RÉALISER UN DIAGNOSTIC de vulnérabilité** de votre bâtiment



Pendant les secousses

- **ABRITEZ-VOUS PRÈS D'UN MUR,** d'une structure porteuse ou sous des meubles solides
- **ELOIGNEZ-VOUS DES FENÊTRES** pour éviter les bris de verre
- Si vous êtes en rez-de-chaussée ou à proximité d'une sortie, **ÉLOIGNEZ-VOUS DU BÂTIMENT**
- **NE RESTEZ PAS PRÈS DES LIGNES ÉLECTRIQUES** ou d'ouvrages qui pourraient s'effondrer (ponts, corniches, ...)
- **EN VOITURE, NE SORTEZ PAS** et arrêtez-vous à distance des bâtiments
- **RESTEZ ATTENTIF :** après une première secousse, il peut y avoir des répliques



Après les secousses



SORTEZ DU BÂTIMENT, évacuez par les escaliers et éloignez-vous de ce qui pourrait s'effondrer



ELOIGNEZ-VOUS DES CÔTES et rejoignez les hauteurs : un séisme peut provoquer un tsunami



ÉVITEZ DE TÉLÉPHONER afin de laisser les réseaux disponibles pour les secours



RESTEZ À L'ÉCOUTE des consignes des autorités

POUR EN SAVOIR PLUS : georisques.gouv.fr



QUE FAIRE
EN CAS D'...

Un accident industriel peut exposer la population et l'environnement à des effets thermiques, toxiques ou de surpression, jusqu'à plusieurs dizaines de kilomètres du lieu de l'accident.

ACCIDENT INDUSTRIEL ?

Si vous vivez dans une zone à risques industriels majeurs

- **DEMANDEZ À VOTRE MAIRIE** les brochures d'information éditées par l'industriel en lien avec la **préfecture** : elles informent sur les signaux d'alerte et indiquent la conduite à tenir
- **IDENTIFIEZ LE SIGNAL NATIONAL D'ALERTE** pour le reconnaître en cas d'événement
- **PRÉPAREZ VOTRE KIT D'URGENCE 72h** et munissez-vous de gros scotch

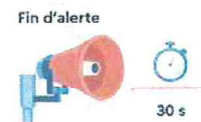
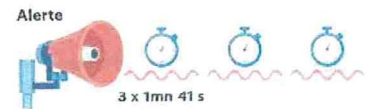

En cas d'accident industriel, dès que vous entendez le signal sonore d'alerte

- **METTEZ-VOUS À L'ABRI** dans un bâtiment en dur, fermez portes et fenêtres
- **ELOIGNEZ-VOUS DES FENÊTRES** afin de vous protéger des éclats de verre éventuels
- **CALFEUTREZ AVEC LE GROS SCOTCH LES OUVERTURES ET LES AÉRATIONS**, arrêtez la ventilation et la climatisation
- **EN CAS DE GÊNE RESPIRATOIRE** respirez à travers un linge humide
- **SI VOUS ÊTES DANS VOTRE VÉHICULE**, gagnez un bâtiment le plus rapidement possible
- **N'ALLEZ PAS CHERCHER VOS ENFANTS**, ils sont pris en charge par les équipes pédagogiques ou les secours



Jusqu'à la fin de l'alerte



RESTEZ À L'ÉCOUTE
des consignes des autorités



ÉVITEZ DE TÉLÉPHONER
afin de laisser les réseaux disponibles pour les secours



RESTEZ À L'ABRI,
n'évacuez votre domicile que sur ordre des autorités



NE FUMEZ PAS,
évittez toute flamme ou étincelle

POUR EN SAVOIR PLUS : georisques.gouv.fr