

SAS MAS JEREMIE LABORIE EVE

**PROCES-VERBAL
DE CONSTAT**



3 Rue Guibal
34500 BEZIERS

Tel : 04 67 28 43 00
scp.eric.baldy@huissier-justice.fr

SAS MAS JEREMIE
LABORIE EVE

Jérémie MAS Eve LABORIE
Commissaires de Justice
Associés

3 Rue Guibal
34500 BEZIERS
Tél 04 67 28 43 00
e.mail:scp.eric.baldy@huissier-
justice.fr
Banque IBAN FR76 1660 7004
4968 2963 8583 742 BIC
CCBFRPPPPP

SECOND ORIGINAL

ACTE
D'HUISSIER
DE
JUSTICE

COUT DE L'ACTE (Décret 096-1080 du 12-12-1996)	
Art R444-3 Emolument	109.58
Art A. 444-48 Transp.	7.67
Coût remise à personne	
T.V.A. 20.00 %	23.45
Total T.T.C. Euros	140.70
Coût remise à tiers	
T.V.A. 20.00 %	23.45
Total T.T.C. Euros	140.70



No Acte : 110501 12

Réf. [REDACTED]

*L'AN DEUX MILLE VINGT-QUATRE
ET LE VINGT-SIX JANVIER*

La Société [REDACTED] société anonyme à conseil d'administration au capital de [REDACTED] euros dont le siège social est situé [REDACTED] immatriculée au registre du Commerce et des Sociétés de [REDACTED] sous le numéro [REDACTED] 315 769 257 venant aux droits de la société [REDACTED] suite à la réalisation, en date du 1^{er} janvier 2024, de l'apport partiel d'actif soumis au régime des scissions par lequel la société [REDACTED] a apporté son activité de banque de détail en France à la société [REDACTED]

Ayant pour avocat Maître Annie RUIZ-ASSEMAT, de la SELARL M3C, immatriculée au Registre du Commerce et des Sociétés sous le numéro 399 827 302, dont le siège est sis 16 place Jean Jaurès, 34500 BÉZIERS ;

Et en outre Maître Jean-Luc SABBAAH, de la SELARL CABINET SABBAAH & ASSOCIÉS, dont le siège est sis 14 rue Vivienne, 75002 PARIS ;

M'a exposé :

= Qu'en vertu d'un acte notarié en forme exécutoire reçu par Maître François TRUFFIER, notaire à NICE, le 30 décembre 2011, Monsieur [REDACTED] né le [REDACTED] à [REDACTED] de nationalité [REDACTED] demeurant [REDACTED] a contracté trois prêts dont pour l'un des échéances demeurent impayées.

= Que suivant acte du ministère de la SELARL LEXLEGATI, commissaires de justice à BELFORT, en date du 4 décembre 2023, un commandement de payer valant saisie immobilière a été signifié.

= Que les causes du commandement n'ont pas été régularisées dans les huit jours de sa délivrance.

= Que conformément aux dispositions de l'article R 322-1 du Code des procédures civiles d'exécution, il convient que soit dressé un procès-verbal descriptif de l'immeuble saisi.

= Qu'il me requiert d'y procéder.

SUR QUOI

SAS MAS JEREMIE LABORIE EVE
Je, Jérémie MAS
Commissaire de Justice Associé,
3 rue Guibal,
34500 BEZIERS

SOUSSIGNE

DEFERANT A CETTE REQUISITION

Me suis transporté ce jour à BÉZIERS, 11 rue Porte Olivier, parcelle cadastrée section RT n° 182.

Où étant, en présence de Monsieur Jérôme GUEROLA, serrurier, du Cabinet BOGUET, chargé d'établir les diagnostics, et de Madame Nathalie LEROUX, pour la SELARL ABIM 3D, j'ai constaté ce qui suit :

Cet immeuble est situé dans le centre-ville historique, à proximité immédiate de parkings souterrains et de toutes commodités.

Parties communes :
(photographies n° 1 à 8)

De par la porte en bois visible en façade rue Porte Olivier, j'accède à un couloir desservant une cour et des escaliers qui donnent accès aux parties communes et aux appartements.

Dans le couloir en entrant à main droite, présence d'une multitude de compteurs anciens ainsi que de gaines diverses.

REZ-DE-CHAUSSÉE :

En rez-de-chaussée, un premier appartement est visible en entrant dans la cour à main droite.

Appartement côté rue :
(photographies n°9 à 24)

L'accès se fait par la cour intérieure par une porte double vitrée en bois.

L'appartement est constitué de pièces arborant les mêmes caractéristiques :

Sol : carrelé.

Murs et plafond : placoplâtre.

L'ensemble de cet appartement a fait l'objet d'un commencement de travaux qui n'ont pas été à ce jour terminés, de sorte que certains murs n'ont pas été doublés, les murs n'ont pas été peints.

Pièce :

En entrant dans la première pièce, à main gauche, je constate la présence d'un coin cuisine constitué d'un évier en inox et d'une plaque de cuisson électrique deux feux.

Dans la continuité, toujours à main gauche, une porte donne accès à la salle d'eau.

Salle d'eau :

Cette salle d'eau est équipée d'un lavabo, d'un WC à chasse dorsale ainsi que d'une cabine de douche.

L'ensemble apparaît encombré de divers matériaux de construction dont du carrelage.

Pièce principale :

Une pièce principale est accessible par le coin cuisine.

Dans cette pièce principale, je constate la présence de deux menuiseries qui donnent sur la rue Porte Olivier.

Deuxième appartement :
(photographies n° 25 à 38)

Par une porte double battant vitrée située face au couloir premièrement emprunté, j'accède à l'intérieur du deuxième appartement.

Ici, de même que précédemment, je constate que des travaux récents de rénovation ont été entrepris mais n'ont pas été terminés, de sorte que le carrelage est posé, les murs sont doublés à l'aide de placoplâtre, mais ne sont pas peints.

Pièce principale :

La porte d'entrée donne accès directement à la pièce principale.

En entrant à main droite, je constate qu'a été aménagé le coin cuisine fait d'un évier inox et d'une plaque de cuisson électrique deux feux.

Une meurtrière située côté Ouest placée dans un puits de lumière donne du jour à cette pièce de même qu'une porte vitrée double battant.

Salle d'eau :

De par la pièce principale en entrant à main droite, j'accède à la salle d'eau équipée d'un WC à chasse dorsale, d'un lavabo et d'une cabine de douche.

Cage d'escalier :
(photographies n° 39 à 42)

De par la cage d'escalier, j'accède aux étages supérieurs.

Cette cage d'escalier voit ses marches constituées de tomettes et arêtes en bois.

Une main courante en fer et en bois.

Les murs apparaissent avoir été enduits.

PREMIER ÉTAGE :

De par le palier, j'accède aux différents appartements situés sur cet étage.

Appartement 1^{er} étage gauche : **(photographies n° 43 à 56)**

L'ensemble des pièces de cet appartement voit les sols recouverts de parquet.
Les murs et les plafonds sont peints.

Pièce principale :

Dans la pièce principale, je constate la présence d'une fenêtre donnant sur cour intérieure côté Ouest, une fenêtre donnant sur la rue Porte Olivier.

Sur la cloison située à main gauche, présence d'un coin cuisine aménagé à l'aide de meubles de cuisine hauts et bas, d'un évier, d'un four et d'une hotte aspirante.

Présence d'un convecteur électrique sur mur situé côté Ouest.

Présence d'une VMC au-dessus du coin cuisine.

Chambre avec salle d'eau attenante :

Présence d'une chambre avec salle d'eau attenante.

Dans cette chambre, présence d'une fenêtre donnant sur la rue Porte Olivier, d'un convecteur électrique et d'un placard coulissant à l'intérieur duquel se trouve un ballon d'eau chaude.

Une porte coulissante donne accès à la salle d'eau, elle-même composée d'un lavabo et d'une cabine de douche.

Présence d'une VMC dans la cabine de douche.

WC :

Présence d'un WC en entrant dans l'appartement à main gauche.

Un WC suspendu et un tableau électrique sont visibles.

Appartement 1^{er} étage droite :
(photographies n° 57 à 81)

Cet appartement, de même que précédemment, voit son sol recouvert de parquet, ses murs et plafonds peints.

Pièce principale :

De par la porte d'entrée, j'accède à la pièce principale équipée d'un coin cuisine avec meubles hauts et bas, un évier, une hotte aspirante et un four.

Au-dessus du coin cuisine, présence d'une VMC.

Présence d'une fenêtre donnant sur cour intérieure, une fenêtre donnant côté Ouest, une porte-fenêtre donnant également côté Ouest, ouvrant sur une terrasse.

Présence d'un convecteur électrique sous la fenêtre côté Ouest.

Une ouverture côté Ouest donne accès à un escalier en bois menant à l'étage supérieur où a été aménagée une chambre.

Chambre :

La chambre est équipée de deux fenêtres donnant sur cour intérieure, de deux fenêtres donnant sur la cour intérieure côté Ouest, une fenêtre donnant sur la cour intérieure côté Est, d'une porte donnant sur le palier du deuxième étage.

Présence d'un convecteur électrique.

En entrant dans cette chambre par la porte située au 2^e étage droite, se trouve un placard coulissant.

Face à l'escalier, présence d'un WC.

WC :

Présence d'un WC suspendu.

Dans ce WC, se trouve le tableau électrique comme dans l'appartement précédent.

Salle d'eau :

Dans cette salle d'eau, présence d'un lavabo et d'une cabine de douche.

Une VMC est visible dans la cabine de douche.

DEUXIÈME ÉTAGE :

Appartement 2^e étage gauche : (photographies n° 82 à 97)

L'ensemble des pièces de cet appartement voit les sols recouverts de parquet, les murs et les plafonds peints.

Pièce principale :

Dans la pièce principale, je constate la présence d'une fenêtre donnant sur cour intérieure côté Ouest sous laquelle a été placé un convecteur électrique, une fenêtre donnant sur la cour côté Est.

Cette pièce principale est équipée d'un coin cuisine doté d'un évier, d'une hotte aspirante et d'un four.

Au-dessus de ce coin cuisine, présence d'une VMC.

Chambre :

Dans la chambre, présence d'une fenêtre donnant côté Est dans la cour intérieure sous laquelle a été disposé un convecteur électrique.

Un placard coulissant à l'intérieur duquel se trouve le ballon d'eau chaude.

Cette chambre donne accès à une salle d'eau.

Salle d'eau :

Dans la salle d'eau, se trouvent un lavabo ainsi qu'une cabine de douche.

WC :

Par la première porte en entrant à main gauche, j'accède à la pièce WC équipée d'un WC suspendu et où se trouve le tableau électrique.

TROISIÈME ÉTAGE :

Appartement 3^e étage : (photographies n° 98 à 144)

De par le sommet des escaliers des parties communes, j'accède au dernier appartement de l'immeuble qui a été aménagé sur plusieurs niveaux.

L'ensemble des pièces voit les sols recouverts de parquet, les murs et plafonds peints.

Dégagement :

Un dégagement situé tout de suite après la porte, équipé de deux fenêtres côté Ouest et d'un convecteur électrique, donne accès aux pièces suivantes.

En haut de plusieurs marches, à main droite, j'accède à la cuisine.

Cuisine :

Cette cuisine est équipée de meubles hauts et bas, d'un évier, d'une hotte aspirante, d'un four électrique, d'un convecteur électrique ainsi que d'une porte-fenêtre vitrée donnant accès à une terrasse extérieure côté Ouest.

Présence d'une fenêtre côté Ouest et d'une fenêtre côté Nord.

Une porte fenêtre côté Nord donne accès à une terrasse dont la vue domine une partie de la ville. La fixation du garde-corps est approximative.

Pièce principale :

De par le dégagement à main gauche, j'accède à la pièce principale équipée d'une fenêtre côté Est, côté rue Porte Olivier, d'une fenêtre côté Ouest côté cour intérieur, de deux convecteurs électriques placés sous ces fenêtres.

En entrant dans la pièce est visible le tableau électrique.

Deux portes situées également en entrant dans la pièce à main gauche donnent accès à un WC puis à une chambre.

WC :

Présence d'un WC suspendu ainsi que d'une VMC.

Chambre :

Présence d'une chambre avec, à main gauche, un placard coulissant au sein duquel ont été placés le ballon d'eau chaude ainsi qu'une salle d'eau équipée d'un lavabo et d'une cabine de douche.

Sous la fenêtre située côté Est donnant sur la rue Porte Olivier, a été disposé un convecteur électrique.

De par l'escalier situé en entrant dans cette pièce à main gauche, j'accède au dernier étage de l'immeuble où ont été aménagées deux chambres ainsi qu'une salle de bains sous combles.

Salle de bains :

Par la première porte située en haut de l'escalier à main gauche, j'accède à la salle de bains dont le sol est carrelé, les murs faïencés et peints, le plafond peint.

Elle est équipée d'une fenêtre de toit, d'un WC encastré avec VMC, d'un lavabo et d'une baignoire.

Chambres :

Les deux chambres sont équipées de fenêtres de toit ainsi que d'un dégagement.

Dans chaque chambre, a également été disposé un convecteur électrique.

Le service compétent interrogé au sein de la communauté d'agglomération Béziers Méditerranée, m'indique que cet immeuble est raccordé au réseau tout à l'égout.

Au présent procès-verbal sont annexés :

- Un plan cadastral de la parcelle concernée
- Une vue Géoportail de la parcelle concernée
- Etat des diagnostics immobiliers établis par le Cabinet Boguet
- Relevé de surface réalisé par la société ABIM-3D
- Cent quarante-quatre photographies prises de mes constatations

Ces photographies prises au moyen d'un appareil numérique sont certifiées conforme à la réalité et non modifiées par un quelconque procédé technique.

Ces constatations effectuées, je me suis retiré,

Et de tout ce que dessus, j'ai dressé le présent procès-verbal pour servir et valoir ce que de droit.

Durée des opérations : 4 heures



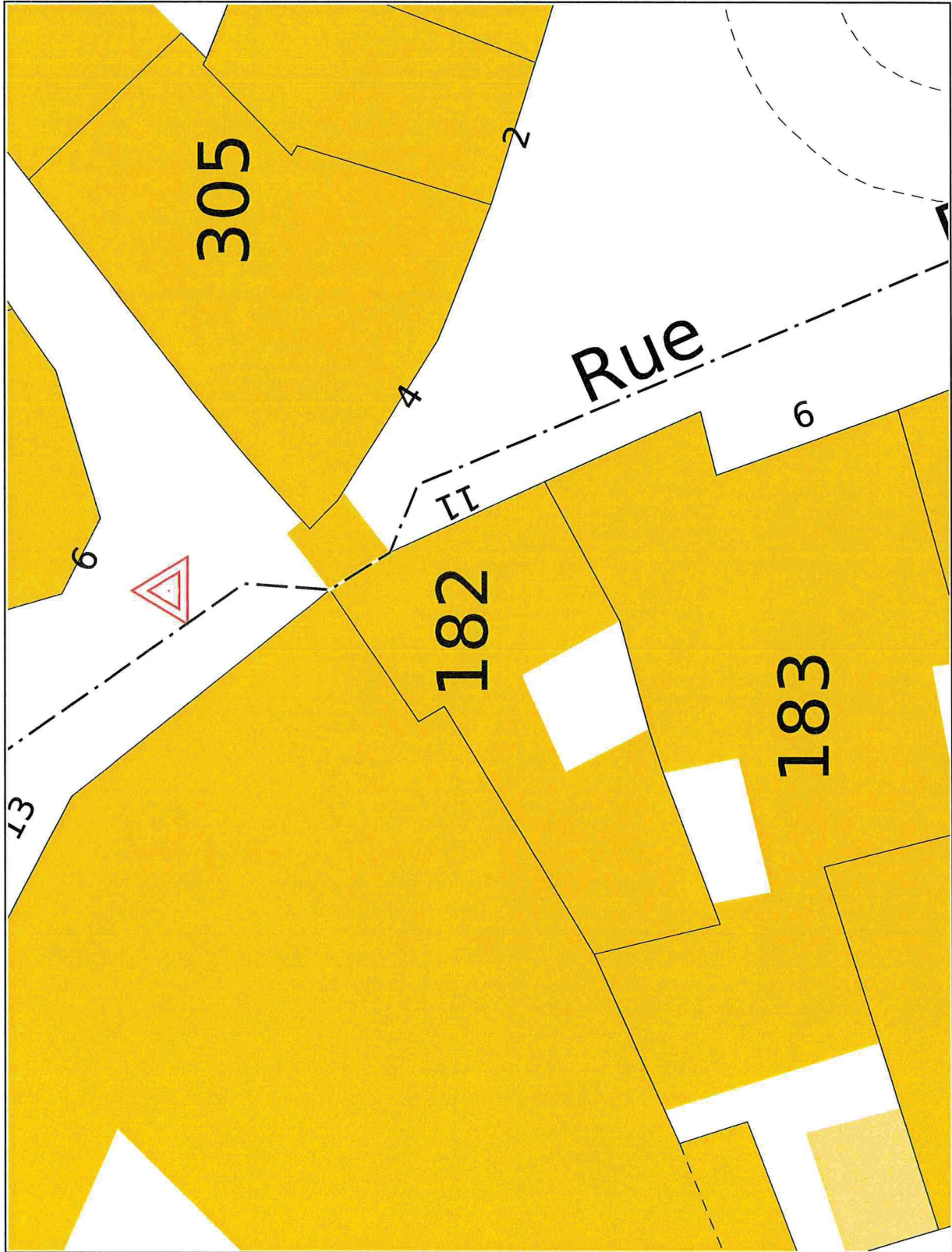

Service de la Documentation Nationale du Cadastre
82, rue du Maréchal Lyautey - 78103 Saint-Germain-en-Laye Cedex
SIRET 16000001400011

©2022 Direction Générale des Finances Publiques

Impression non normalisée du plan cadastral

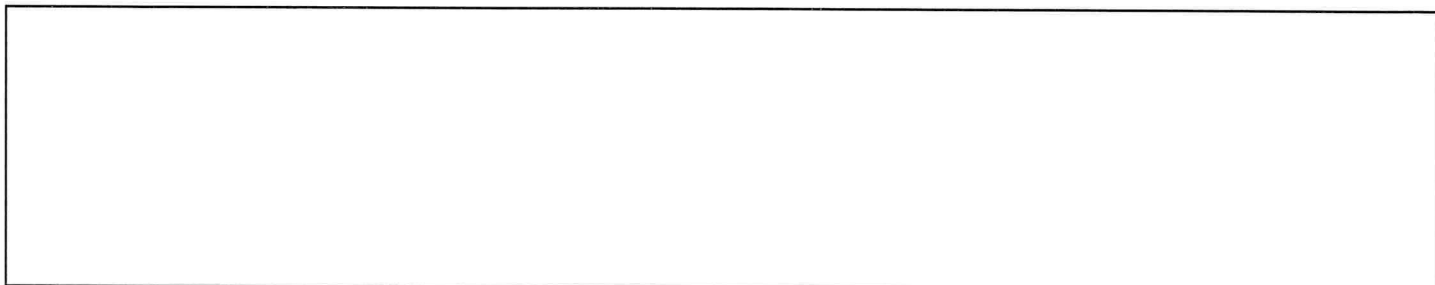
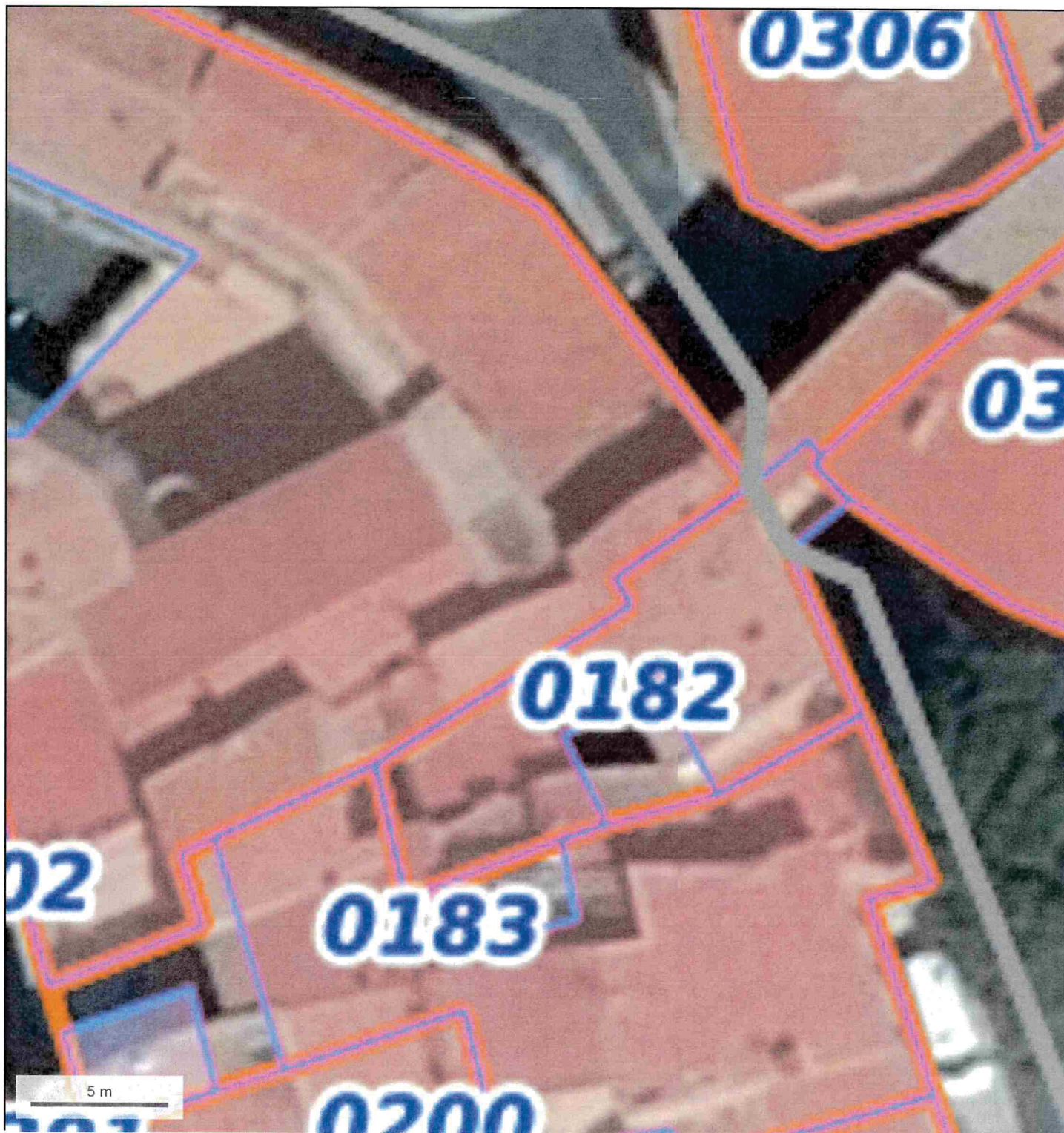

**SAS MAS JEREMIE
LABORIE EVE**

Jérémie MAS Eve LABORIE
Commissaires de Justice
Associés

3 Rue Guibal
34500 BEZIERS
Tél 04 67 28 43 00
e.mail:scp.eric.baldy@huissier-
justice.fr
Banque IBAN FR76 1660 7004
4968 2963 8583 742 BIC
CCBFRPPPPG

Acte : 110501

Réf: [REDACTED]

AVENANT AU PROCES VERBAL DESCRIPTIF
DRESSE LE 26 JANVIER 2024

SAS MAS JEREMIE LABORIE EVE
Commissaires de Justice Associés,
3 rue Guibal
34500 BEZIERS

Je, Jérémie MAS



Certifie qu'il convient de préciser que
l'immeuble sis 11 rue Porte Olivier à BEZIERS,
parcelle cadastrée section RT n°182 est inoccupé.

Le présent avenant est dressé pour servir et
valoir ce que de droit.

A BEZIERS,
Le 1^{ER} mars 2024



1



SAS MAURICIE
Huissiers de jus
3 Rue Guibal - 34500 BEZIERS
Tél : 04 67 28 43 00 - Fax : 04 67 28 00 81
eric.baldy@huissier-justice.fr





SAS MAS JEREMIE et EVELINE
Huissiers de justice associés
3 Rue Guibal - 34500 BEZIERS
Tél. : 03 67 28 43 00 - Fax : 03 67 28 00 81
s.m.j. et e.l.d.v. @ huissiers-justice.fr





SAS MAS JEREMIE LABORIE EVE
Huissiers de justice associés
2 Rue Guibal 34500 BEZIERS
Fax : 04 67 28 00 81
huissier-justice.fr



7



MAISON & VOIR EVE
huissiers de justice associés
3 Rue Guibal - 34500 BEZIERS
Tél. 04 67 28 43 00 - Fax 04 67 28 00 81
sep.eric.baldy@huissiers-justice.fr

8





SAS MAS JEROME LABOURET - EVE
Huissiers de justice associés
3 Rue Guibal - 34500 BEZIERS
Tel. : 04 67 28 43 00 - Fax : 04 67 28 00 81
sep.eric.baldy@huissier-justice.fr





BOURIE EVE
Associés
3 Rue Guibal - 34500 BEZIERS
Tel : 04 67 28 43 00 - Fax : 04 67 28 00 81
sep.ens.trad.ydalan@orange.fr





LABORIE EVE
Huissiers de justice associés
3 Rue Guibal - 34500 BEZIERS
Tél. 04 67 28 43 00 - Fax. 04 67 28 00 81
scp.erie@ldy@huissier-justice.fr

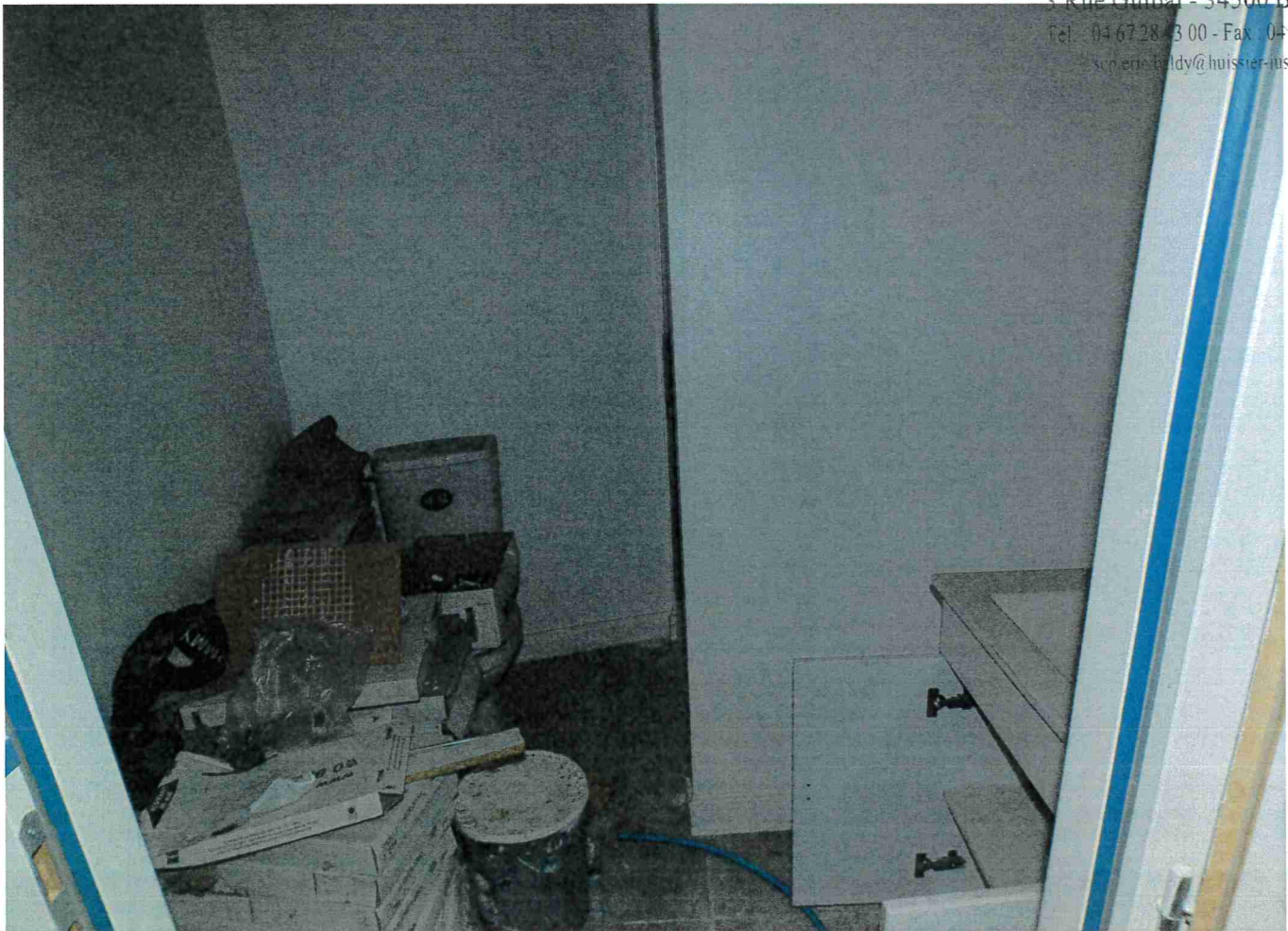



SAS MAS JEREMIE LABOITE EVE
 Huissiers de justice associés
 3-Rue Guibal - 34500 BEZIERS
 Tel : 04 67 28 43 00 - Fax : 04 67 28 00 83
 sep.eric@advia-huissier-justice.fr

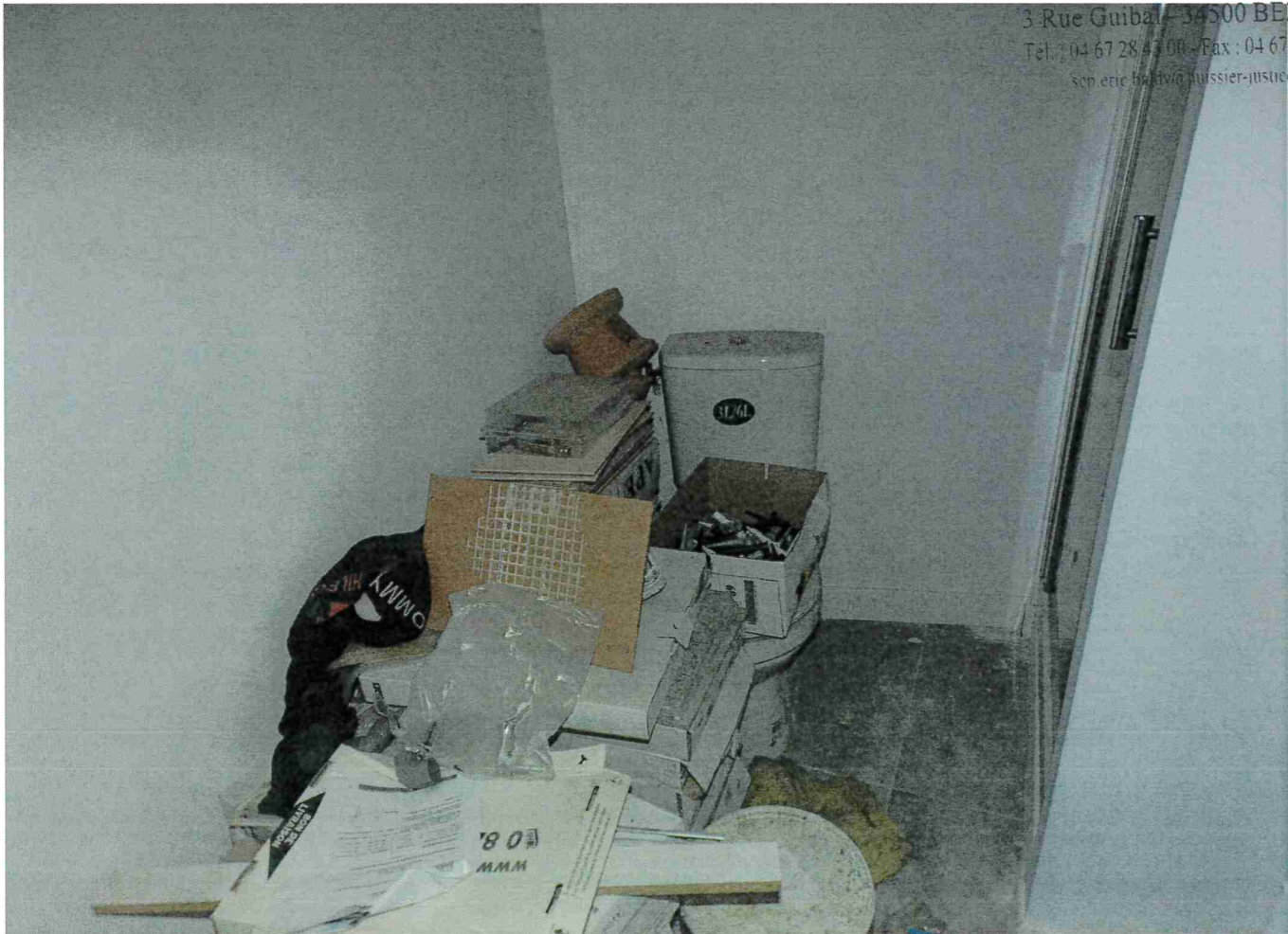



SAS MAS JEAN-BAPTISTE DORIE EVE
Huissiers judiciaires associés
3 Rue Guibal - 34500 BEZIERS
Tél. : 04 67 28 43 00 - Fax : 04 67 28 00 81
ser@erie.baldy@huissier-justice.fr





SAS MAS JEREMIE LABORIE EYF
Huissiers de justice associé
3 Rue Guibal - 34500 BEZIER
04 67 28 43 00 - Fax 04 67 28 00 81
scp.eric.baldy@huissier-justice.fr





SAS MAS JEREMIE LABORIE EVE
 Huissiers de justice associés
 5 Rue Guibal - 34500 BEZIERS
 Tel : 04 67 28 43 00 - Fax : 04 67 28 00 81
 sep.eric@huissier-justice.fr





SAS MAS JEREMIE LABORIE EVE

Huissiers de justice associés

BEZIERS

04 67 28 00 81

justice.fr





CREMIE LABORIE EV
 Huissiers de justice associés
 26
 34000 BEZIER
 t : 04 67 28 00
 hiers-justice.fr





MAS JEREMIE LABORIE EVE
Huissiers de justice associés
3 Rue Guibal - 34500 BEZIERS
Tél : 04 67 28 43 00 - Fax : 04 67 28 00 88
eric.baldy@huissier-justice.fr





EREMIE BORIE EVE
Huissiers de justice associés
3 Rue Guibal - 34500 BEZIERS
Tel. : 04 67 28 43 00 - Fax : 04 67 28 00 81
sep.eric.baldy@huissiers-justice.fr





SAS MAS JEREMIE LABORIE EVE

Huissiers de justice associés

3 Rue Guibal - 34000 BEZIERS

Tel. : 04 67 28 43 00 - 04 67 28 00 81

scp.eric.baldy@huissiers-justice.fr

32





SAS MAS JEREMIE LABORIE EVE
Huissiers de justice associés
3 Rue Guibal - 34500 BEZIERS
Tél. : 04 67 28 43 00 - Fax : 04 67 28 90 81
sep.eric.baldy@huissier-justice.fr

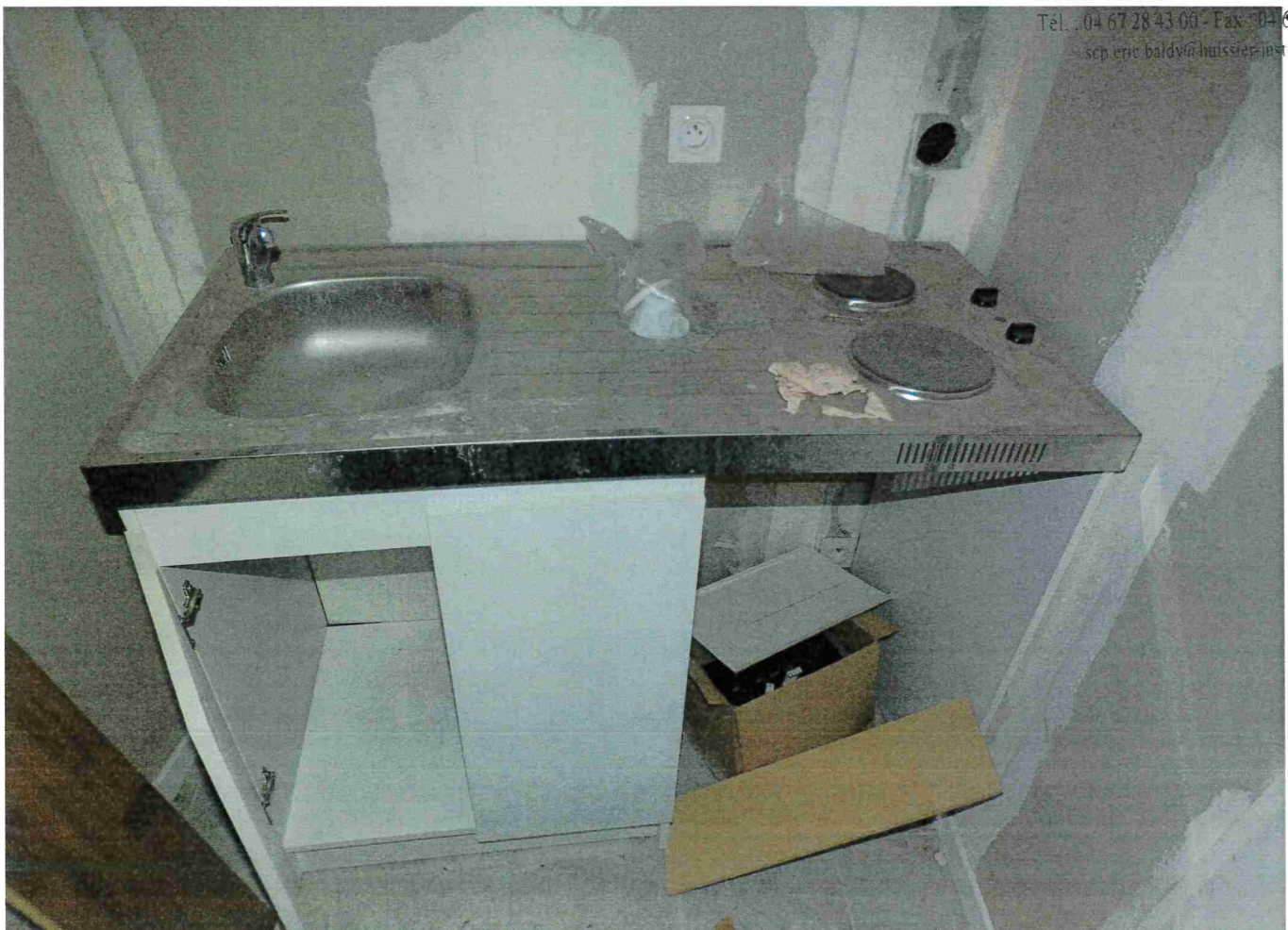



LABORIE EN

ice associ

3 Rue Guibal - 34500 BEZIEF

04 67 28 43 00 - Fax : 04 67 28 00

verie baldy@huissier-justice.fr



37



IERE LABORIE EVE
s de ce associés
3 Rue Guibal - 34500 BEZIERS
Tél. : 04 67 28 43 00 - Fax : 04 67 28 10 81
sep.eric.baldy@huissier-justice.fr

38





SAS M... IE EVE
Huissiers de justice associés



- 34... B... ZIERS
3 00 - 3... 04... 28 00 8...
dy@h... er-n... e fr



SAS MAS JEREMIE LABORIE EVE
Huissiers de justice associés
3 Rue Guibal - 34500 BEZIERS



43 00 28 00 81
huissiers de justice associés



JEREMIE BORIE EVE
Associés
3 Rue Guibal - 34500 MONTAUBAN
Tel. : 04 67 28 43 00 - Fax : 04 67 28 00 81
scr.eric.baldy@huissier-justice.fr





M. DAS JEROME LABORIE EVE
 Huissiers de Justice associés
 3 Rue Guibal - 34500 BEZIERS
 Tél. : 04 67 28 43 00 - Fax : 04 67 28 00 84
 scp.eric.baldy@huissier-justice.fr



47



SAS MAS JEREMIE LABORIE EVE
Huissiers de justice associés
3 Rue Guibal - 34500 BEZIERS

48



assied.fr



SAS MAS JEREMIE LABORIE EVE
Huissiers de justice associés
3 Rue Guibal - 34500 BEZIERS
Tél. 04 67 28 43 00 - Fax - 04 67 28 00 88
sep.erie.baldy@huissiersdejustice.fr



51



LEVE
Huissiers de justice associés

52
8 00 8





SAS MAS JEROME LABORIE EVE
Huissiers de justice associés
3 Rue Guibal - 34500 BEZIERS
Tel : 04 67 28 43 00 - Fax : 04 67 28 00 81
s.j.laborie@huissier-justice.fr



SS



SAS MAS JEREMIE LABORIE EVE
Huissiers de justice associés
3 Rue Guibal - 34500 BEZIERS
Tél. : 04 67 28 43 00 - Fax : 04 67 28 00 84
septieric.baldy@huissiers.fr

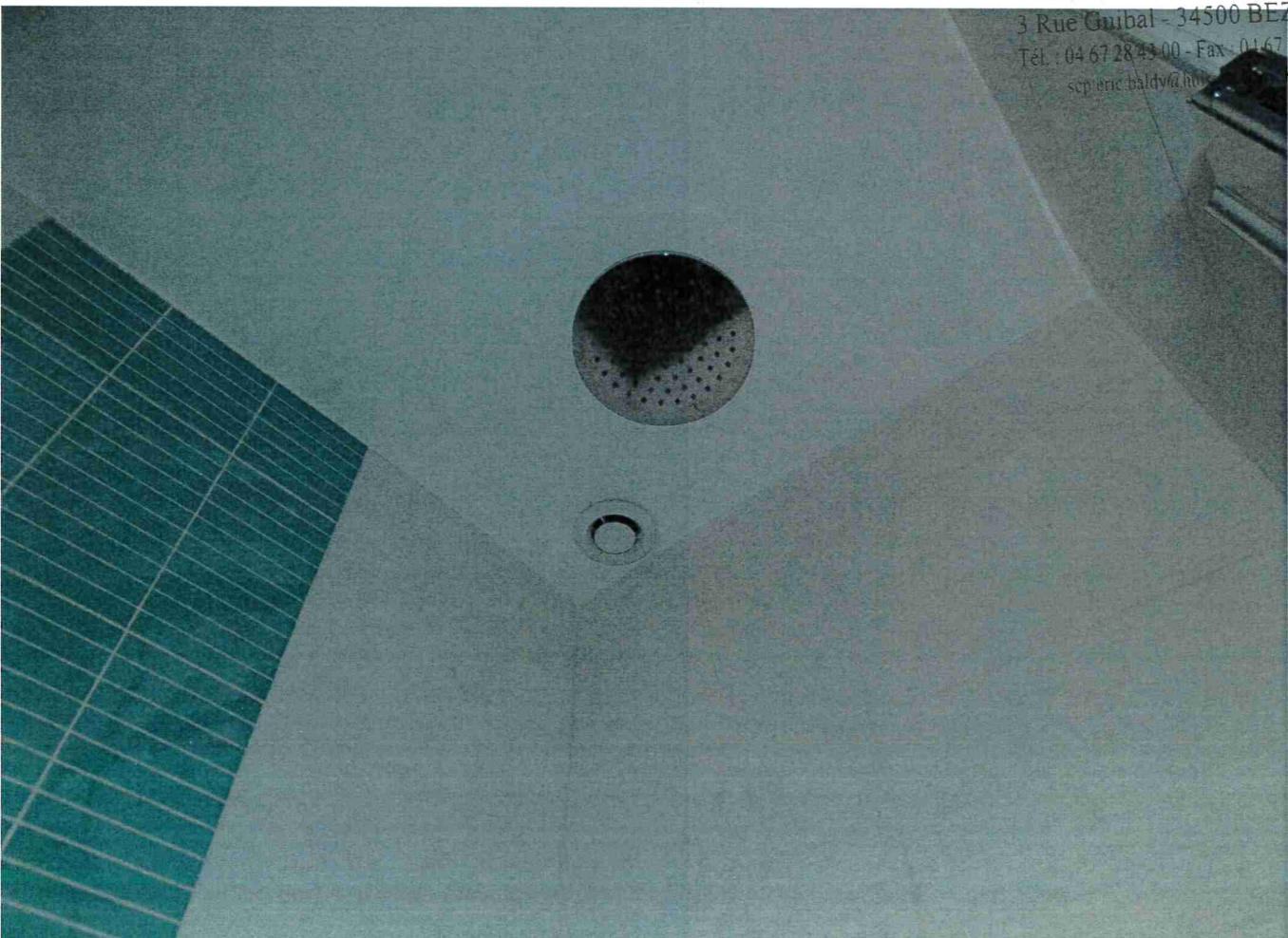

57



RIE EVE
sociés
58
ice.fr

3 Rue Guibal - 34500 BEZIERS
Tél : 04 67 28 43 00 - Fax : 04 67 28 00 81





SAS MAS JEREMIE LABORIE EYE
 Huissiers de justice associés
 3 Rue Guibal - 34500 BEZIERS
 Tél. : 04 67 28 43 00 - Fax : 04 67 28 00 8
 scp.eric.baldy@huissiers-justice.fr





M. M. JEREMIE LABOIE EVE
 Huissiers de justice associés
 2 Rue Guibal, 34500 BEZIERS
 Tél : 04 67 28 00 81
 huissier-justice.fr





SAS MAS JEREMIE LABORIE EVE
Huissiers de justice associés
3 Rue Guibal - 34500 BEZIERS
Tel. : 04 67 28 43 00 - Fax : 04 67 28 00 87
ser.eric.baldy@huissier-justice.fr





DRIE EVE
associés
66
3 Rue Guibal - 34500 BEZIERS
Tél. 04 67 28 41 35
04 67 28 00 81
justice.fr



67



SAS MAS JEREMIE LABORIE EVE
Huissiers de justice associés
3 Rue Guibal - 34500 BEZIERS
Tél. : 04 67 28 43 00 - Fax : 04 67 18 00 81
sep.eric.baldv@huissier-justice.fr

68

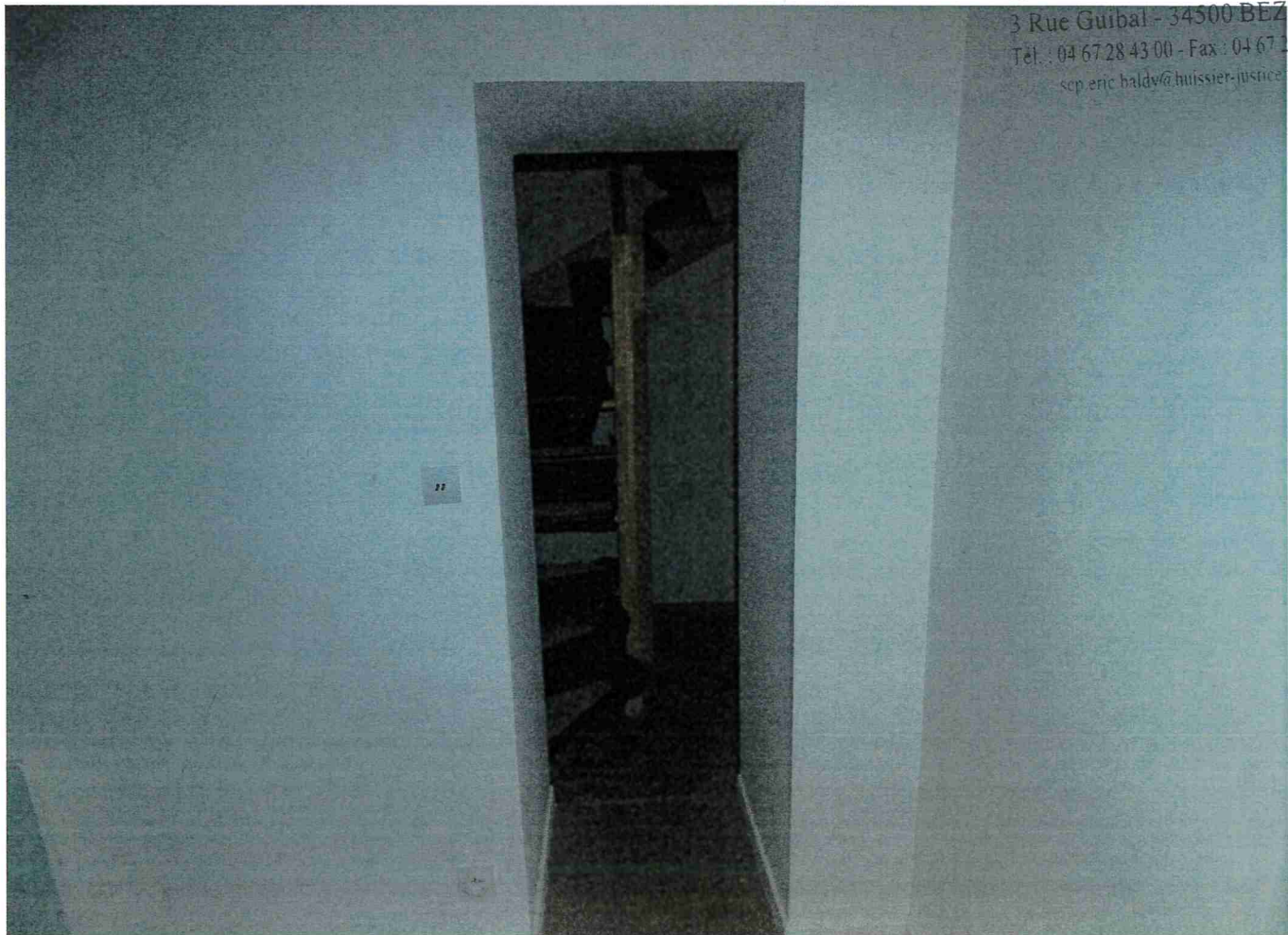

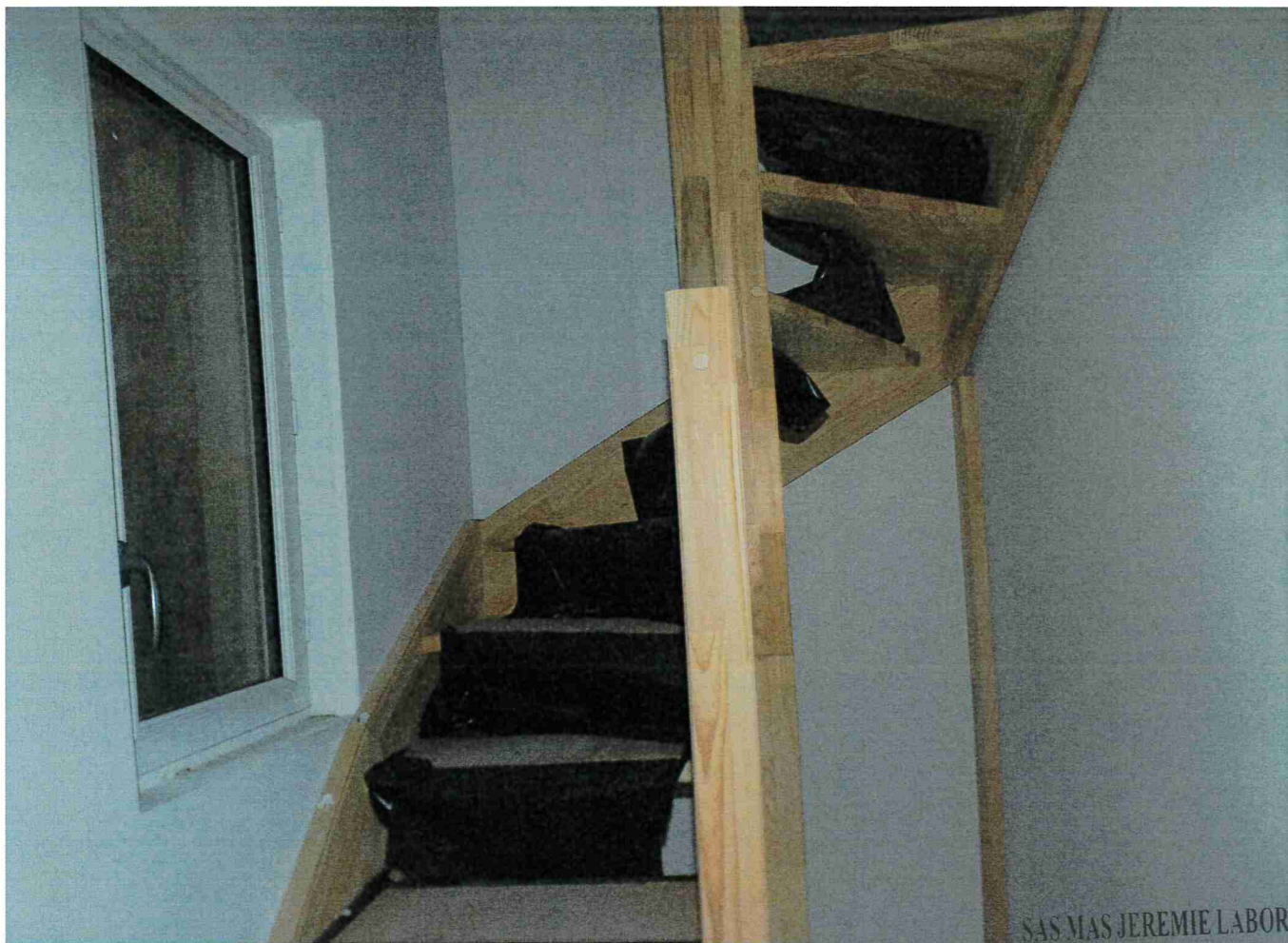

SAS MAS JEREMIE LABORIE EVE
Huissiers de justice associés
3 Rue Guibal - 34500 BEZIERS
Tel. : 04 67 28 43 00 - Fax : 04 67 28 00 81
scp.eric.baldy@huissier-justice.fr



21

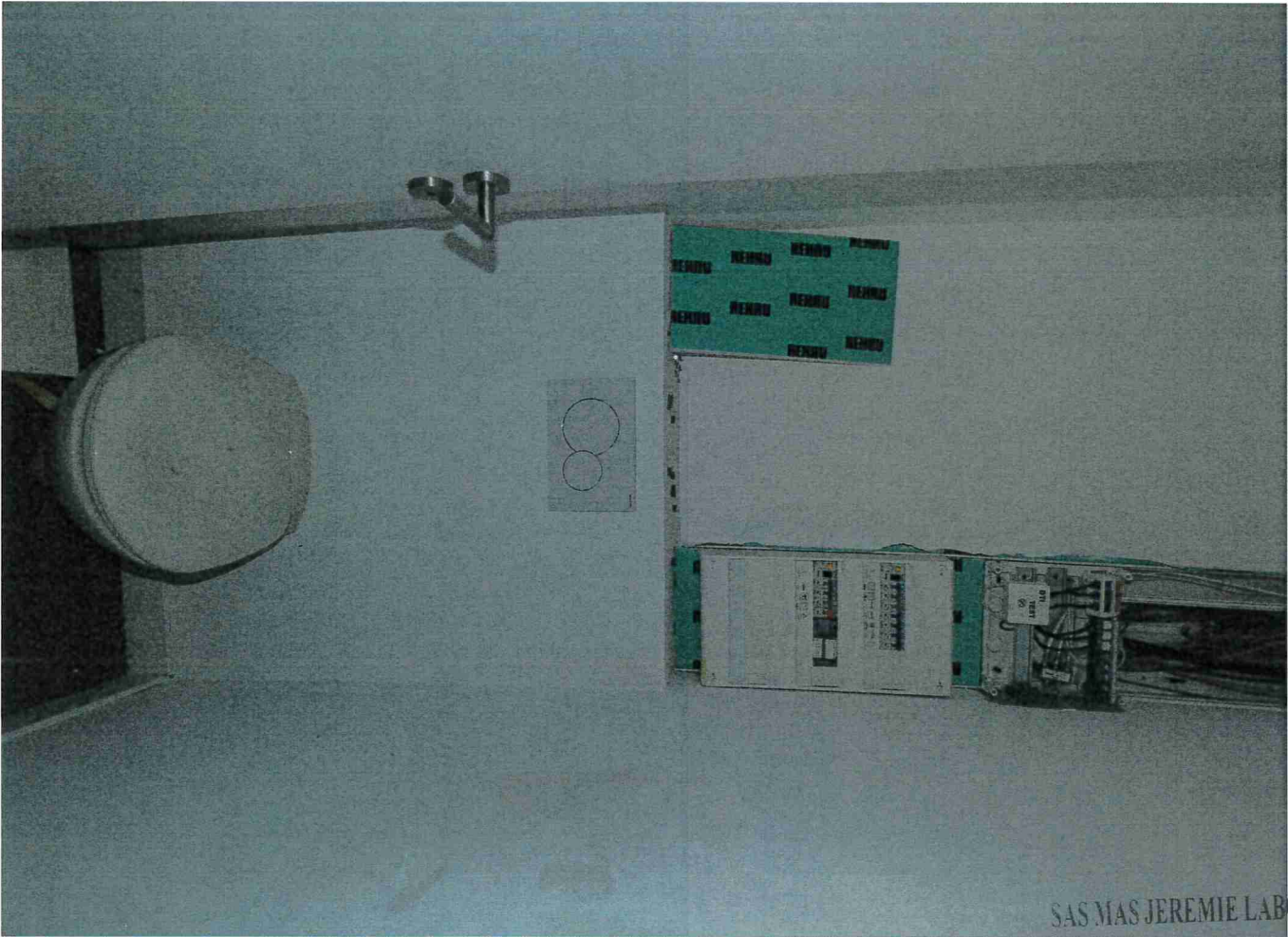

SAS MAS JEREMIE LABORIE EVE

Huissiers de justice associés

34500 BEZIERS

04 67 28 43 00 - Fax : 04 67 28 00 81

jeremie.baldy@huissier-justice.fr



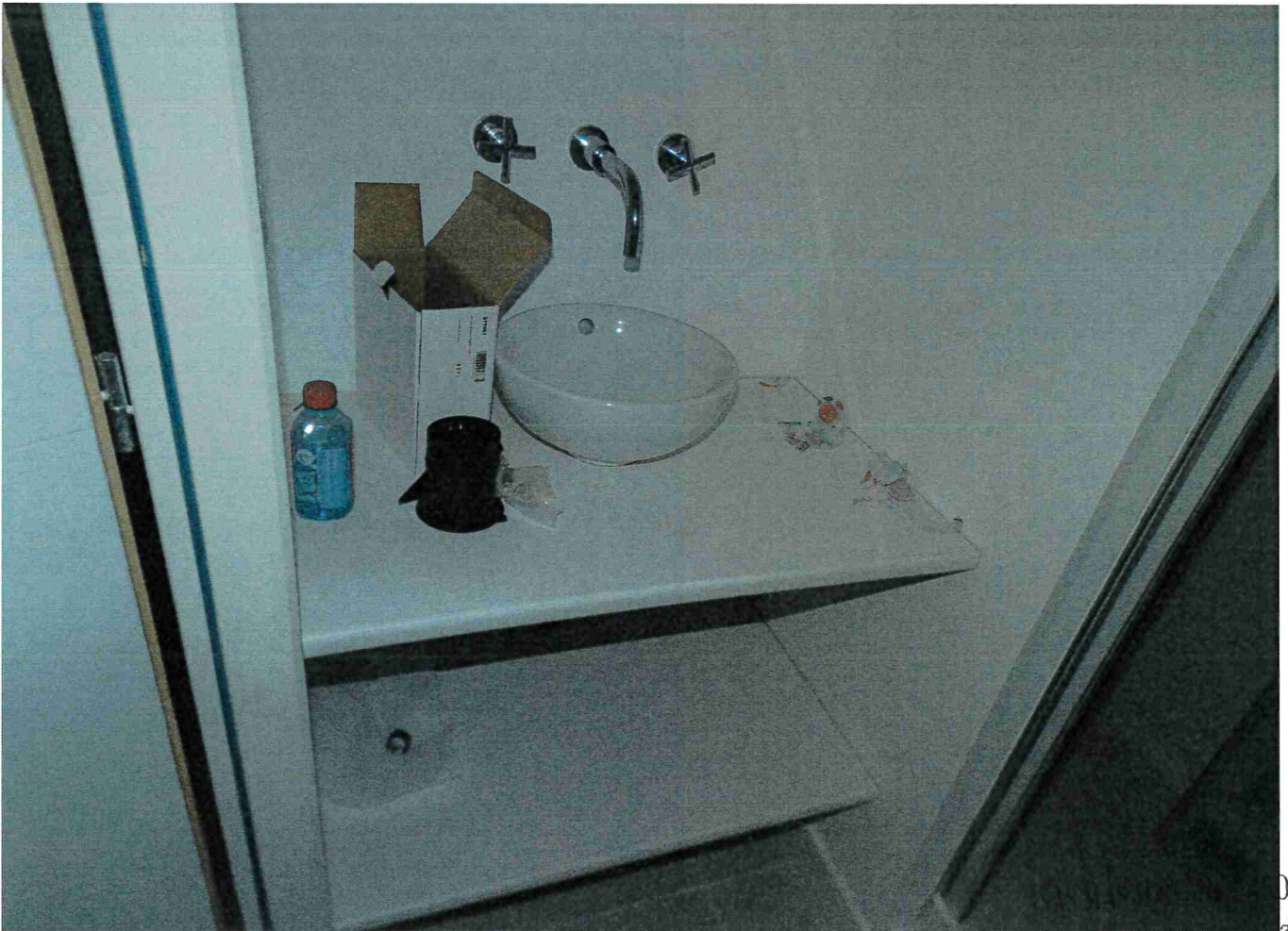

DRIE EVE
Huissiers de justice associés
3 Rue Guibal - 34500 BEZIERS
Tél. 04 67 28 43 00 - Fax 04 67 28 00 81
ser.erie.baldy@huissier-justice.fr

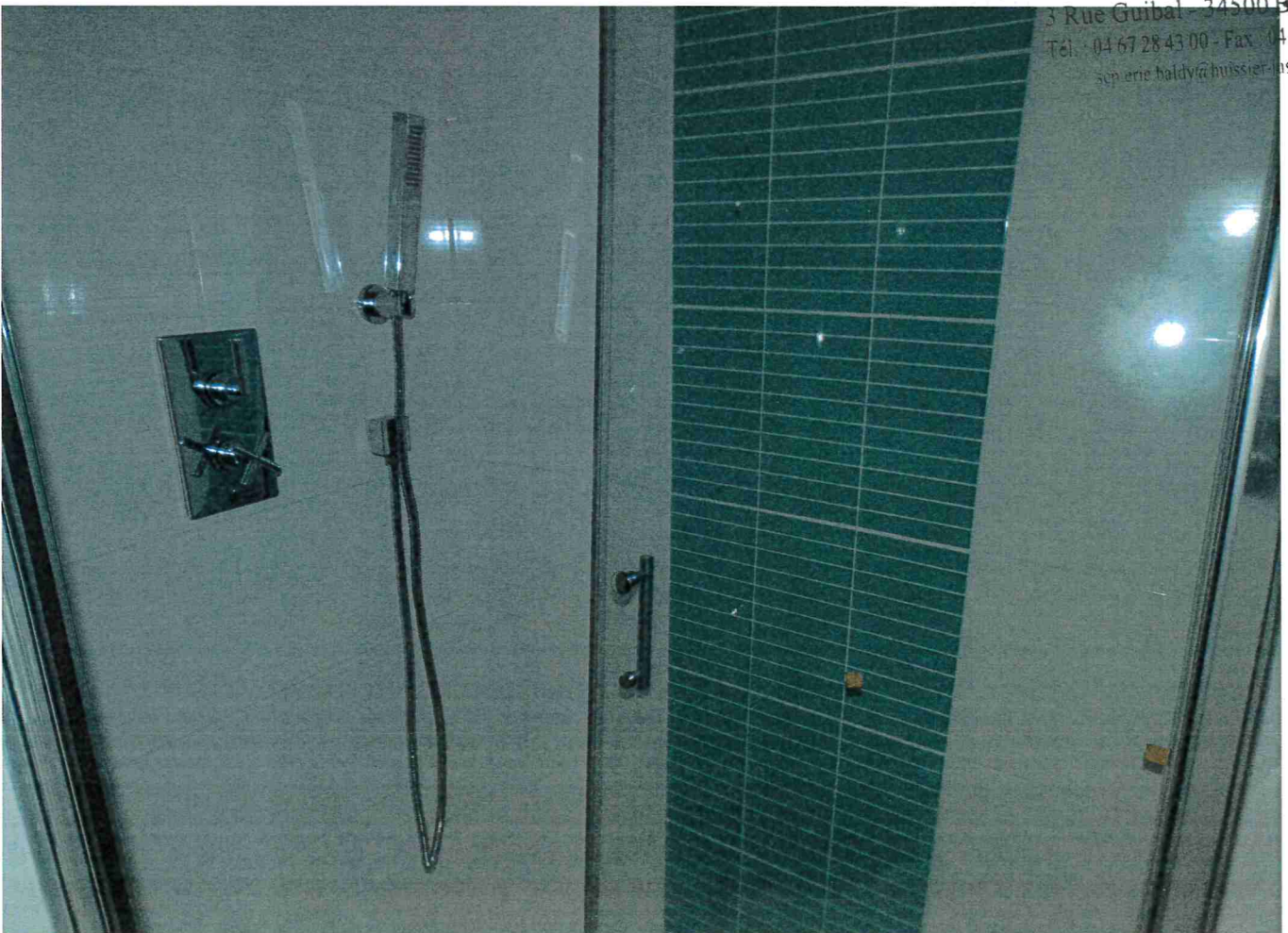

25

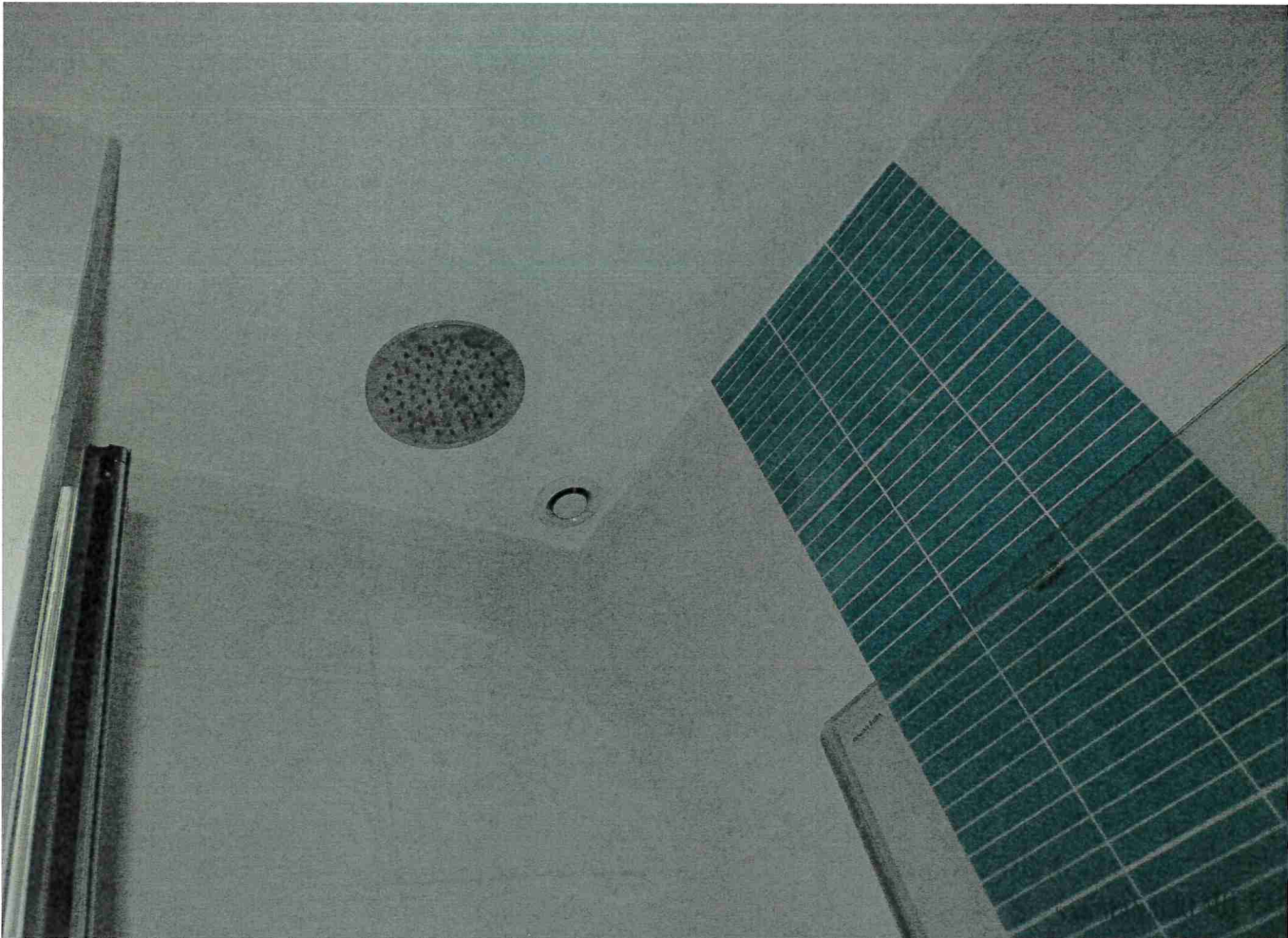

ORIEVAL

Huissiers de justice associés
3 Rue Guibal - 34500 BEZIERS
Tel : 04 67 28 43 00 - Fax : 04 67 28 00 81
sep.eric.baldy@huissiersdejustice.fr

26

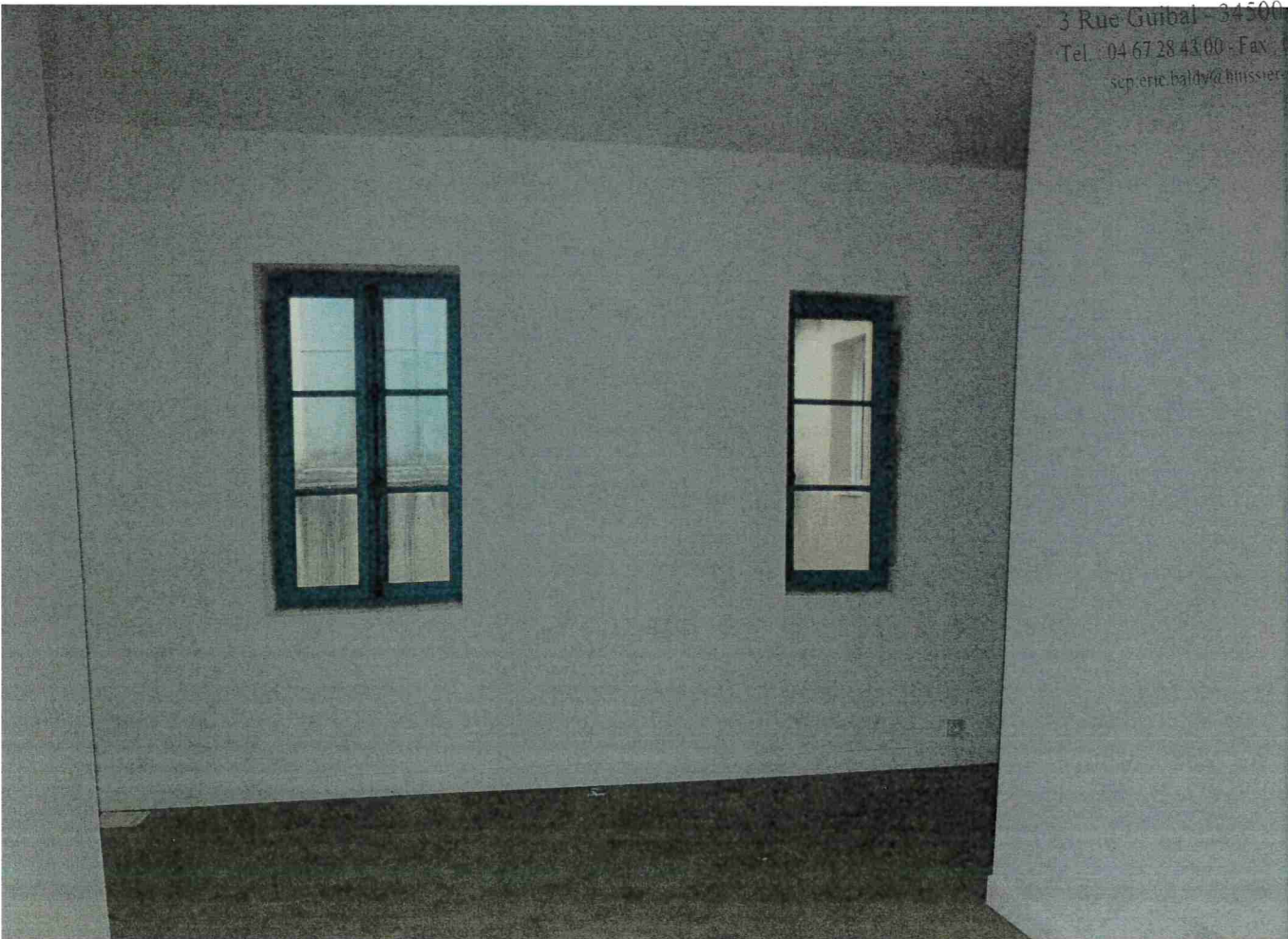

77



SAS MAS JEREMIE LABORIE EVE
Huissiers de justice associés
3 Rue ... 21500 BEAUNE
Tél. ... 57 28 00 8
... ice.fr

78





SAS MAS JEREMIE LABORIE EVE
Huissiers de justice associés
3 Rue Guibal - 34500 BELZERS
Tel. : 04 67 28 43 00 - Fax : 04 67 28 00 81
saj.eric.baldy@huissiersdejustice.fr





SAS MAS JEREMIE LABORIE EVE
Huissiers de justice associés
3 Rue Guibal - 34500 BEZIER
Tél : 04 67 28 43 00 - Fax : 04 67 28 00 8
ser.erie.baldwi@huissier-justice.fr





SAS MAS JEREMIE LEBLANC ET EVE
Huissiers de justice associés
3 Rue Guibal - 34500 BEZIERS
Tél. : 04 67 28 43 00 - Fax : 04 67 28 00 84
sep.eric.baldy@huissier-justice.fr





EMIE LABORIE EVE
de justice associés
3 Rue Guibal - 34500 BEZIERS
Tel : 04 67 28 43 00 - Fax : 04 67 28 00 81
sep.eric.haldy@huissier-justice.fr

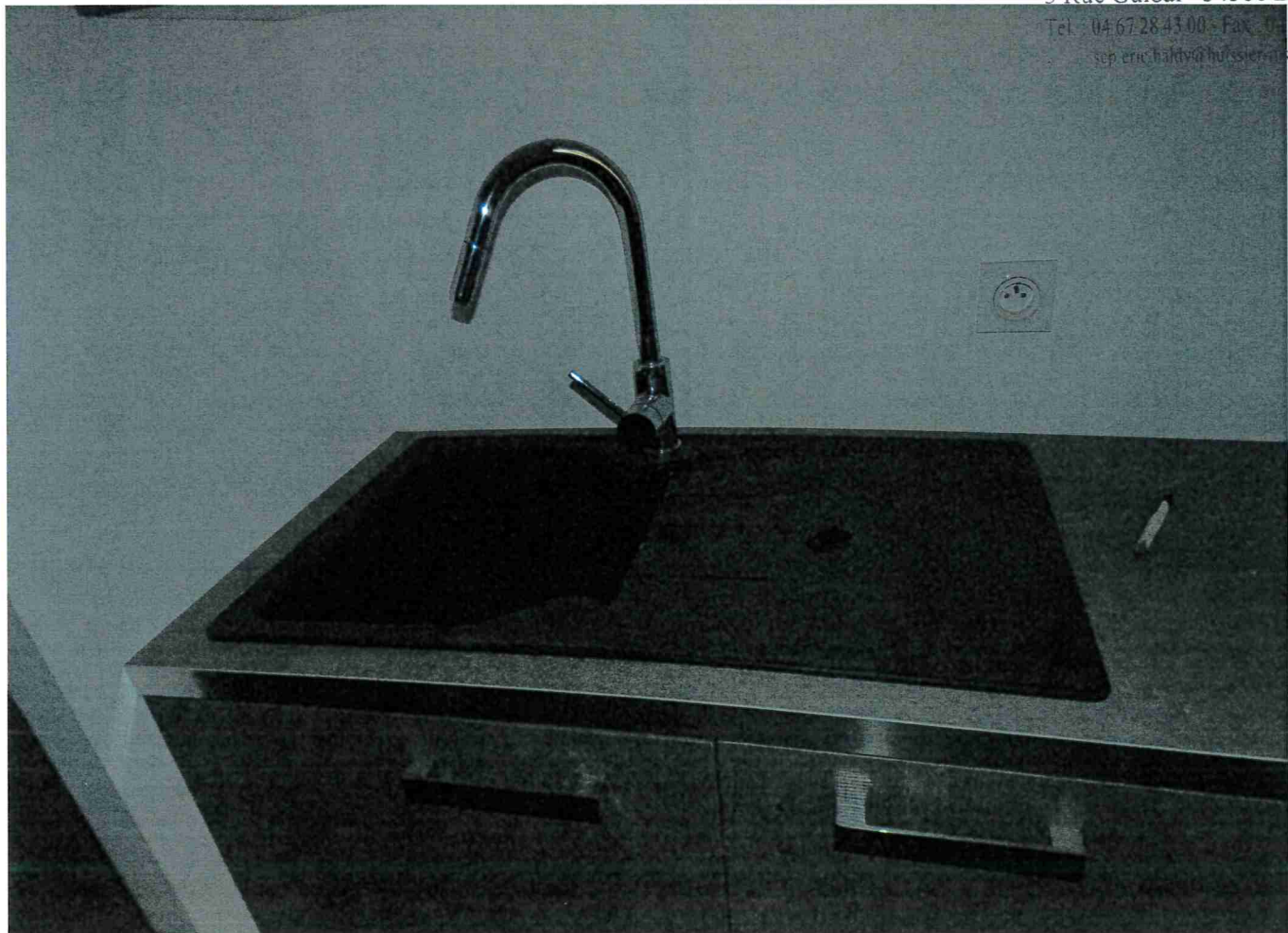

87



BORIE EVE
e associés
04 67 28 00 81
ustice.fr

3 Rue Guibal - 34500 BEZIERS

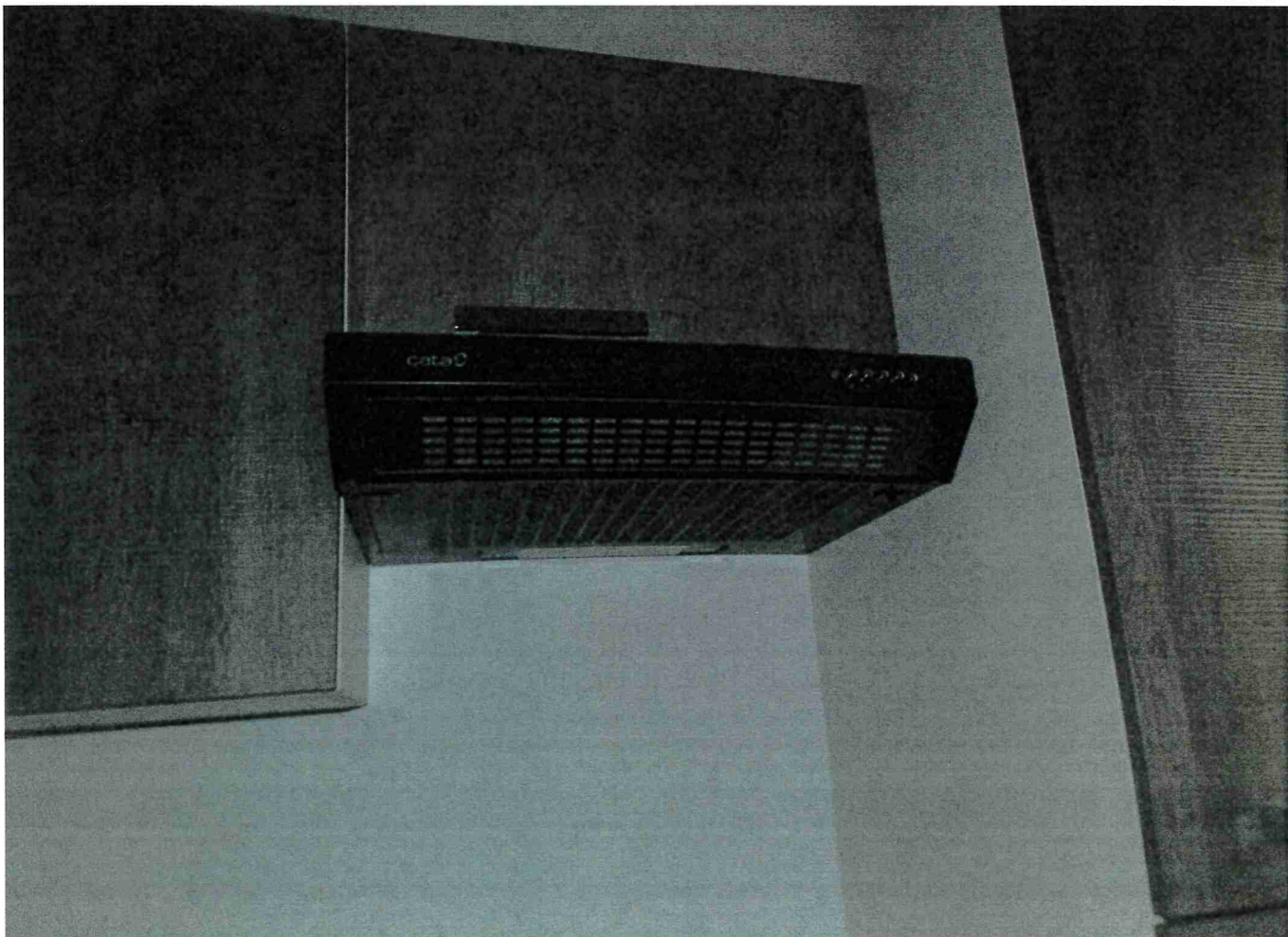



MAS JEREMIE LABORIE EV
Huissiers de justice associé
Rue Guibal - 34500 BEZIER
Tel : 04 67 28 41 00 - Fax : 04 67 28 00 1
sen.ernst@huissier-justice.fr





JEAN-BAPTISTE BALDY
Associé
3 Rue Guibal - 34500 BEZIERS
Téléphone : 04 67 28 43 00 - Fax : 04 67 28 00 88
jean.baldy@missier-justice.fr



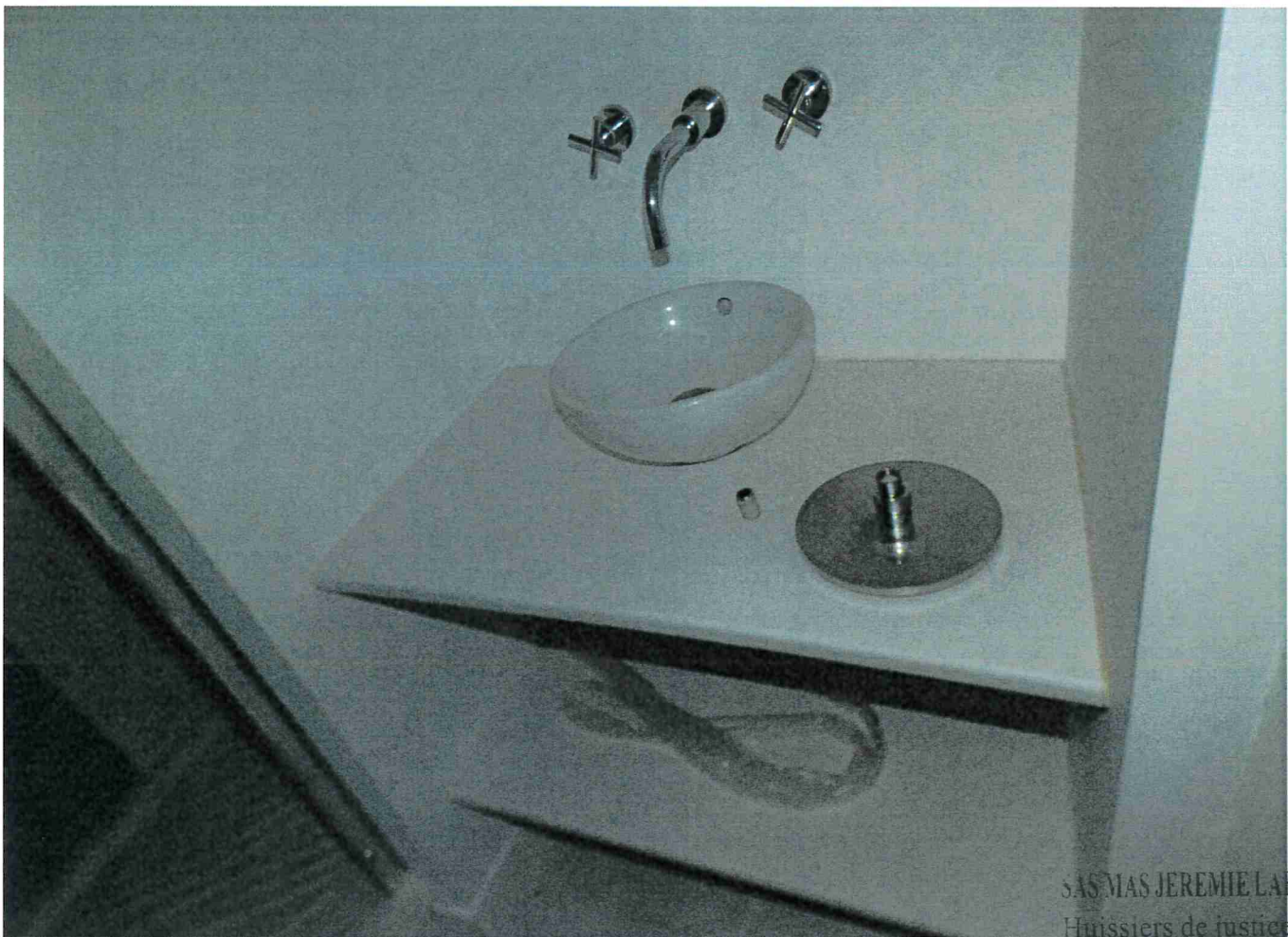

SAS MAS JEREMIE LABORIE EVE
Huissiers de justice associés
3 Rue Guibal - 34500 BEZIERS
Tel. : 04 67 28 43 00 - Fax : 04 67 28 00 81
scp.eric.baldy@huissiersdejustice.fr



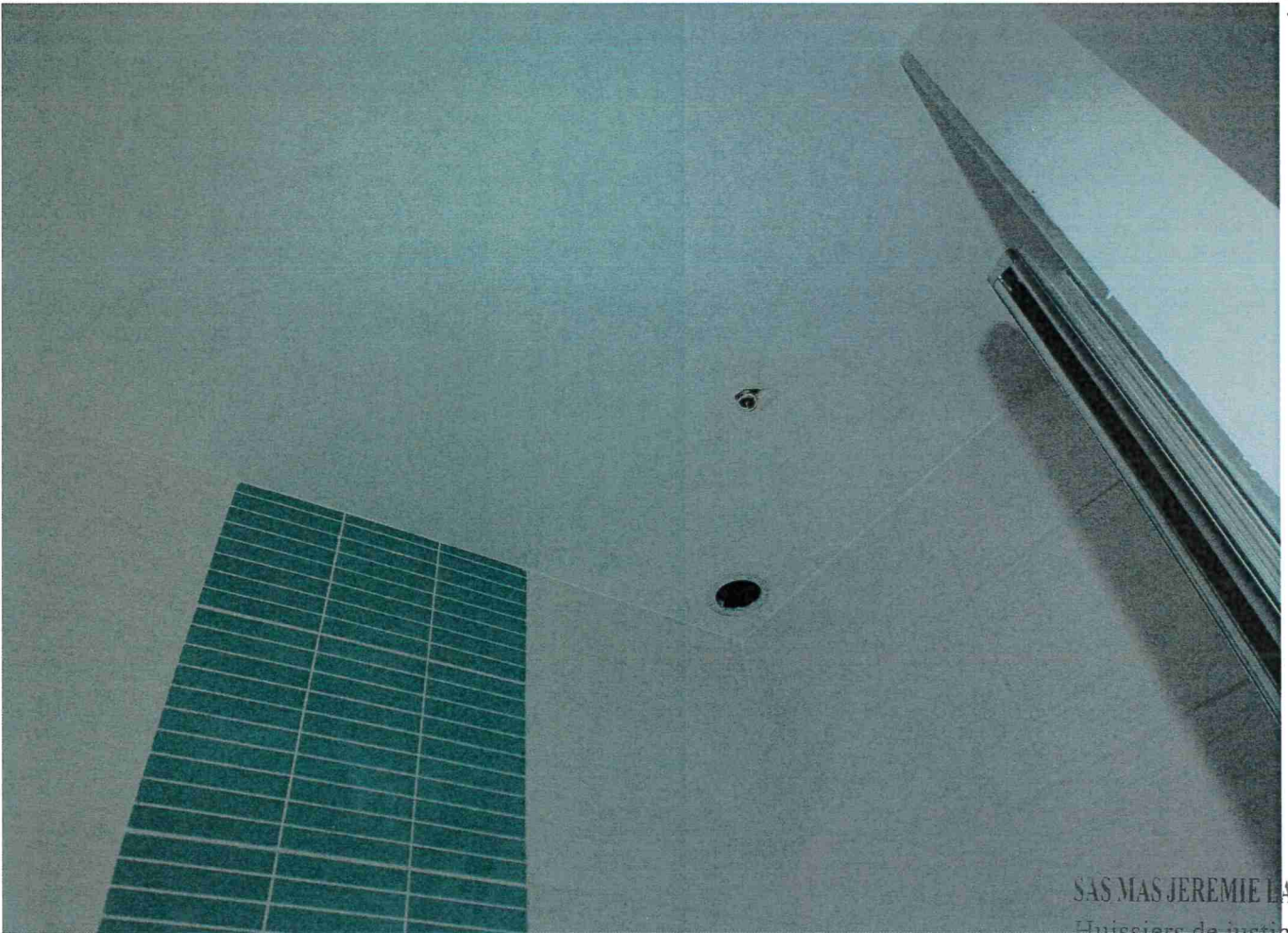

SAS MAS JEREMIE LABORIE EVI
Huissiers de justice associés
3 Rue Guibal - 34500 BEZIERS
Tel. : 04 67 28 43 00 - Fax : 04 67 28 00 8
scp eric.baldy@huissier-justice.fr



97

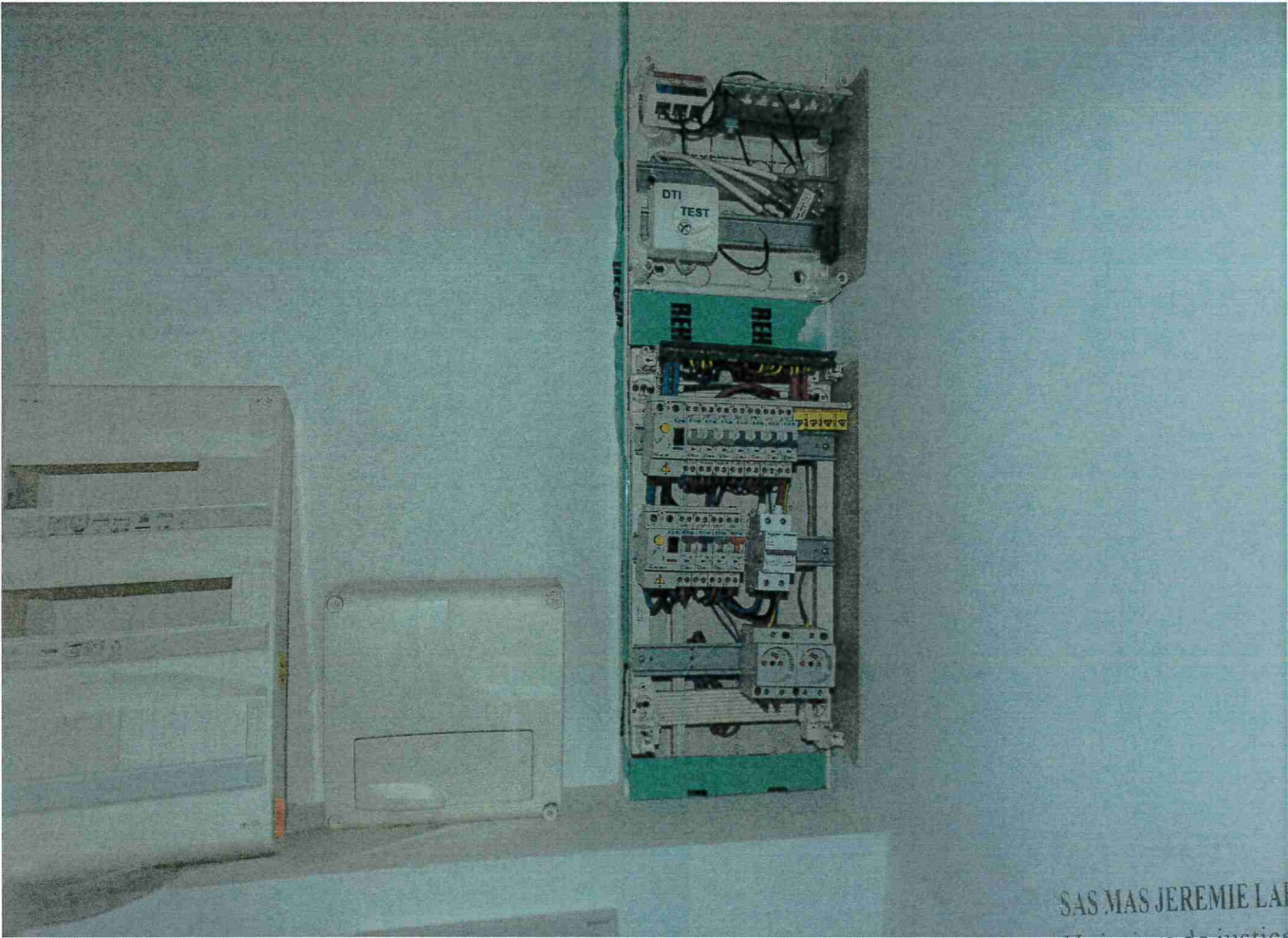

SAS MAS JEREMIE LABORIE EVE
Huissiers de justice associés
04 67 28 00 81
justice.fr

98





DRIE EVI
Huissiers de justice associés
3 Rue Guibal - 34500 BUZIERS
Tel : 04 67 28 33 06 - 04 67 28 00 88
www.drie-justice.fr





Huissiers et juristes
 3 Rue Guibal - 34500 BEZIERS
 Tél. : 04 67 28 43 00 - Fax : 04 67 28 00 88
 sep.eric.baldy@huissier-juriste.fr





LES MAS JEREMIE LABORIE EVE
 Huissiers de justice associés
 3 Rue Guibal - 34500 BEZIERS
 Tél : 04 67 28 43 00 - Fax : 04 67 28 00 81
 sen.eric.haldy@huissier-justice.fr



105



SAS MAS JEREMIE LABORIE EVE
Huissiers de justice associés
3 Rue Guibal - 34500 BEZIERS
04 67 28 43 00 / 04 67 28 00 81
scp.eric.baldy@huissiersdejustice.fr

106



107



SAS MAS JEREMIE LABORIE EVE
Huissiers de justice associés
04 67 28 00 81
-justice.fr

108





LABORIE EVI
Huissiers de justice associés
3 Rue Guibal - 34500 BEZIER
Tél. : 04 67 28 43 00 - Fax : 04 67 28 00 8
sep.eric.baldy@huissier-justice.fr

111



112

Huissiers de justice associés
3 Rue Guibal - 34500 BEZIERS
Tél. : 04 67 28 43 00 - Fax : 04 67 28 00 11
sep.eric.baldy@huissier-justice.fr





AGENCE IMMOBILIERE LABORIE EVE
Immobilier de confiance associés
3 Rue Guibal - 34500 BEZIERS
Tel. 04 67 28 43 00 - Fax 04 67 28 00 81
Site internet : www.laborieeve.com



115



SAS MAS JEREMIE LABORIE EVE
Huissiers de justice associés

2 Rue Gribel - 34500 BEZIERS

Tel : 04 67 28 43 00 Fax : 04 67 28 00 81

www.mslaborie.com

116



117

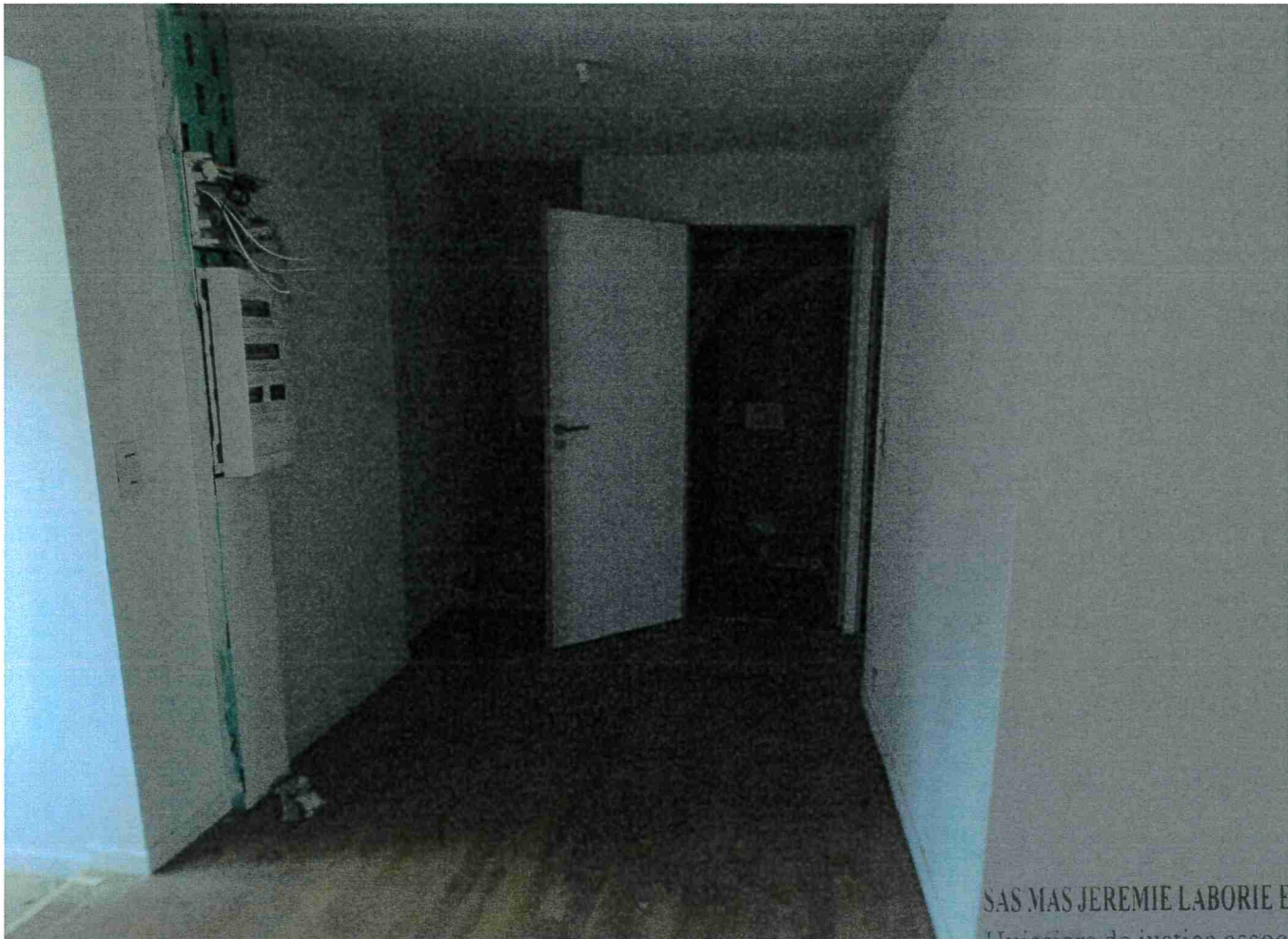

SAS MAS JEREMIE LABORIE EVE
Huissiers de justice associés

3 Rue Guibal - 34500 BEZIER

118

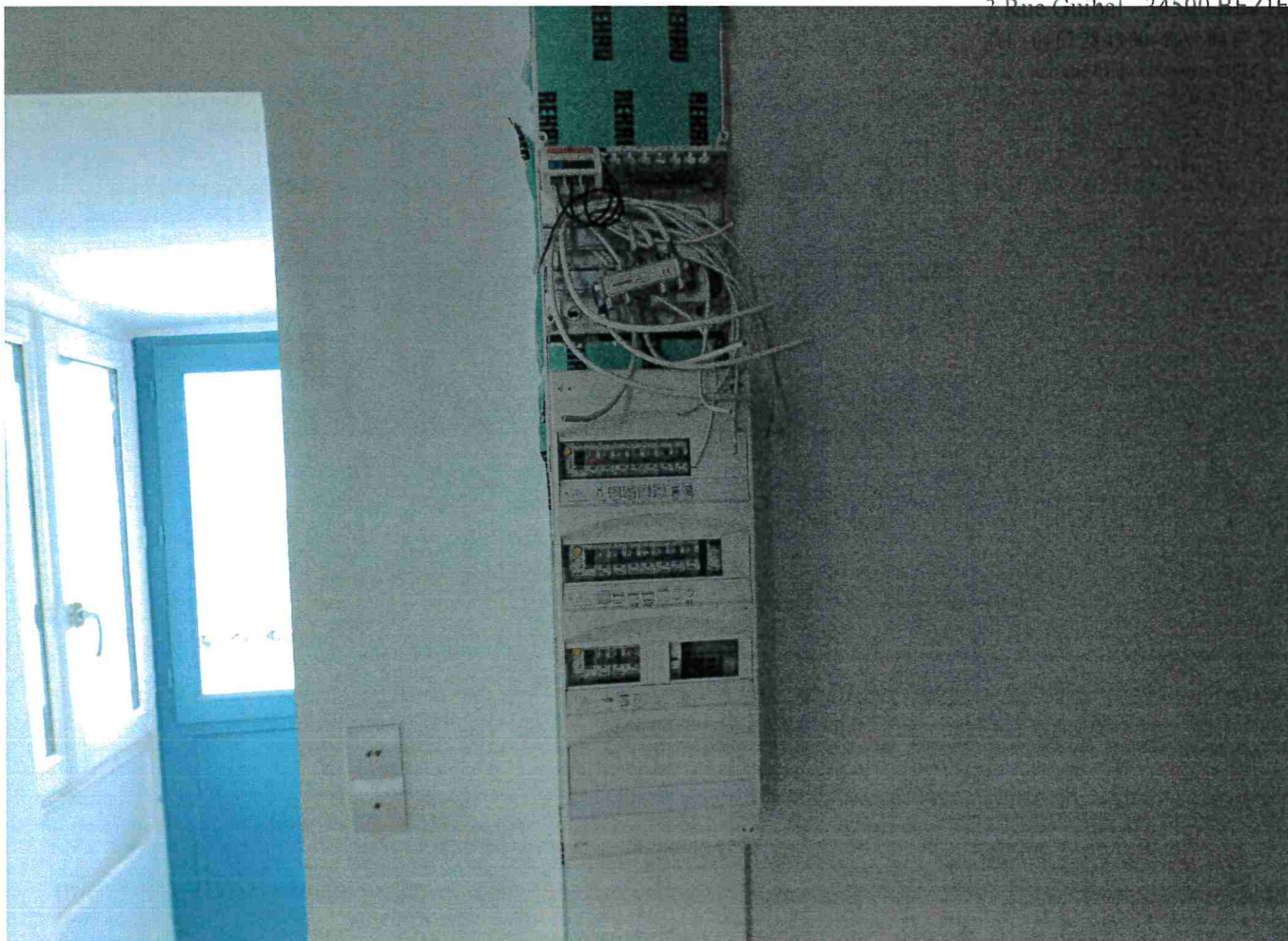

081



SAS MAS JEREMIE LABORIE EVE
Huissiers de justice associés
3 Rue Guibal - 34500 BEZIERS
Tél. : 04 67 28 43 00 - Fax : 04 67 28 00 81
sep.eric.baldy@huissier-justice.fr

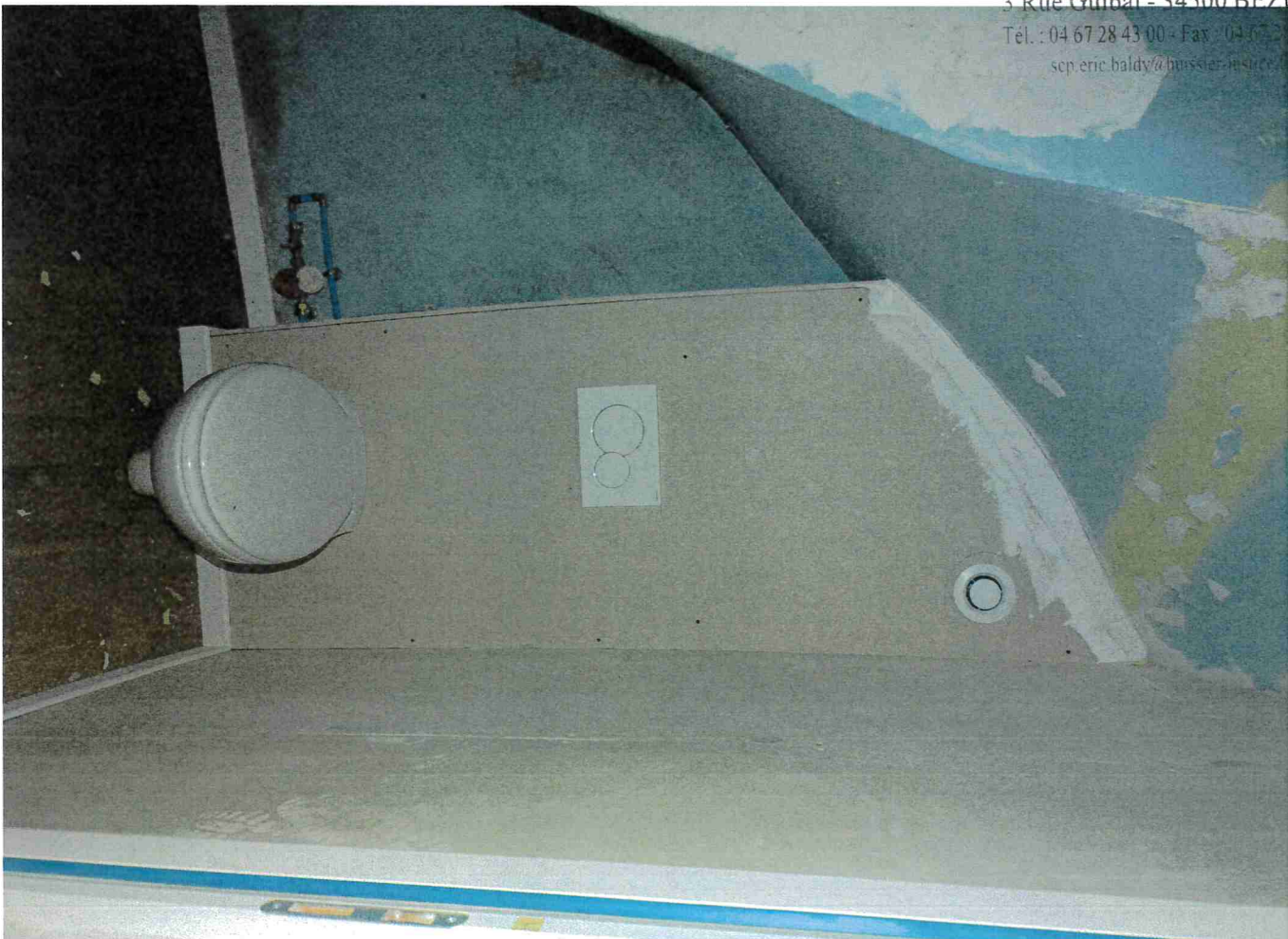

121



LABORIE EVE

Huissiers de justice asso
3 Rue Guibal - 34500 BAZIERS
Tél. 04 67 28 43 00 - Fax 04 67 28 00 8
www.eric-billy@huissiers-justice.fr

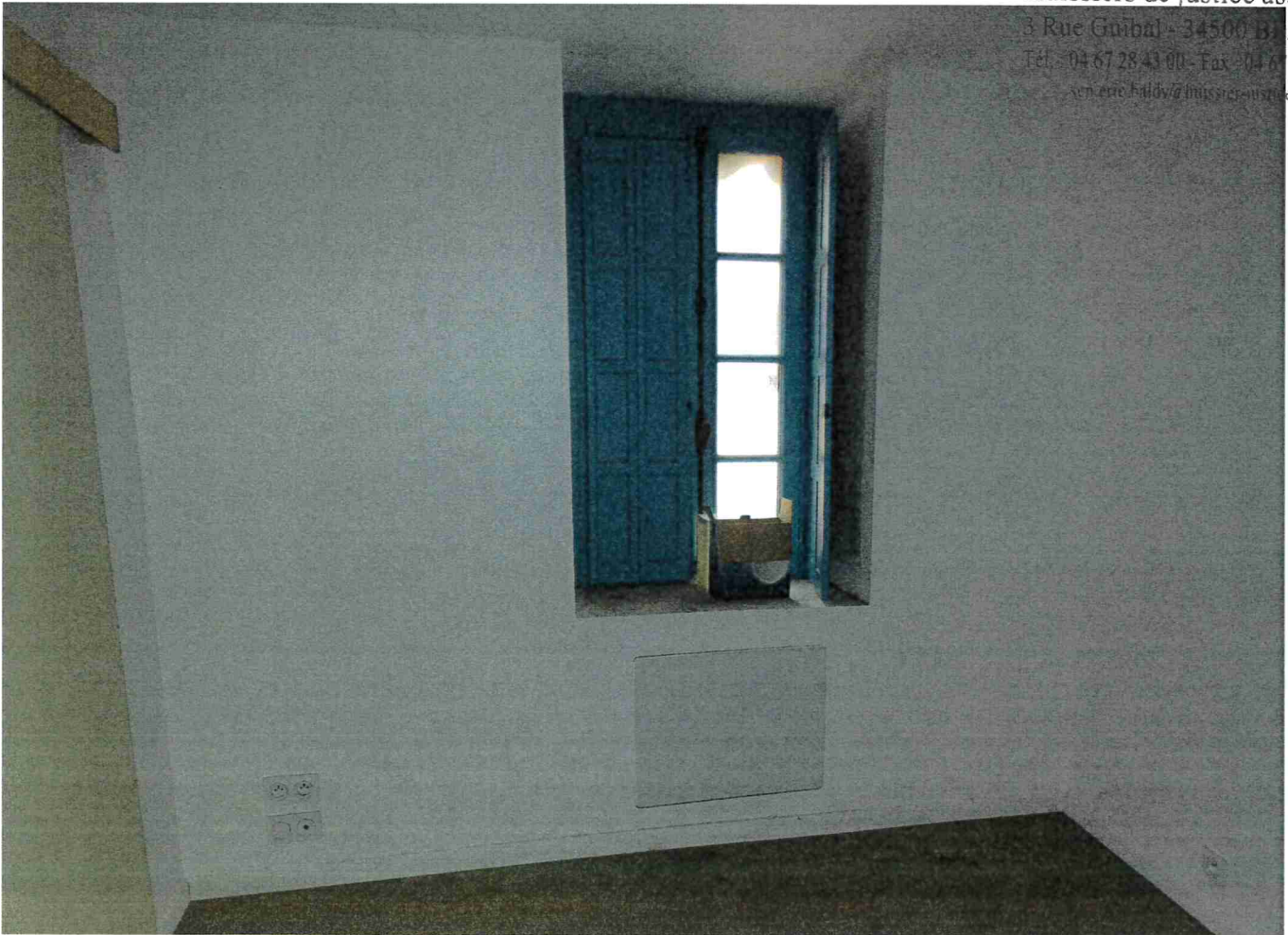

123



LABORIE EVELINE
Huissiers de justice associés
3 Rue Guibal - 34500 BEZIERES
Tel : 04 67 28 43 00 - Fax : 04 67 28 00 88
e-mail : eveline@huissiers-justice.fr

124

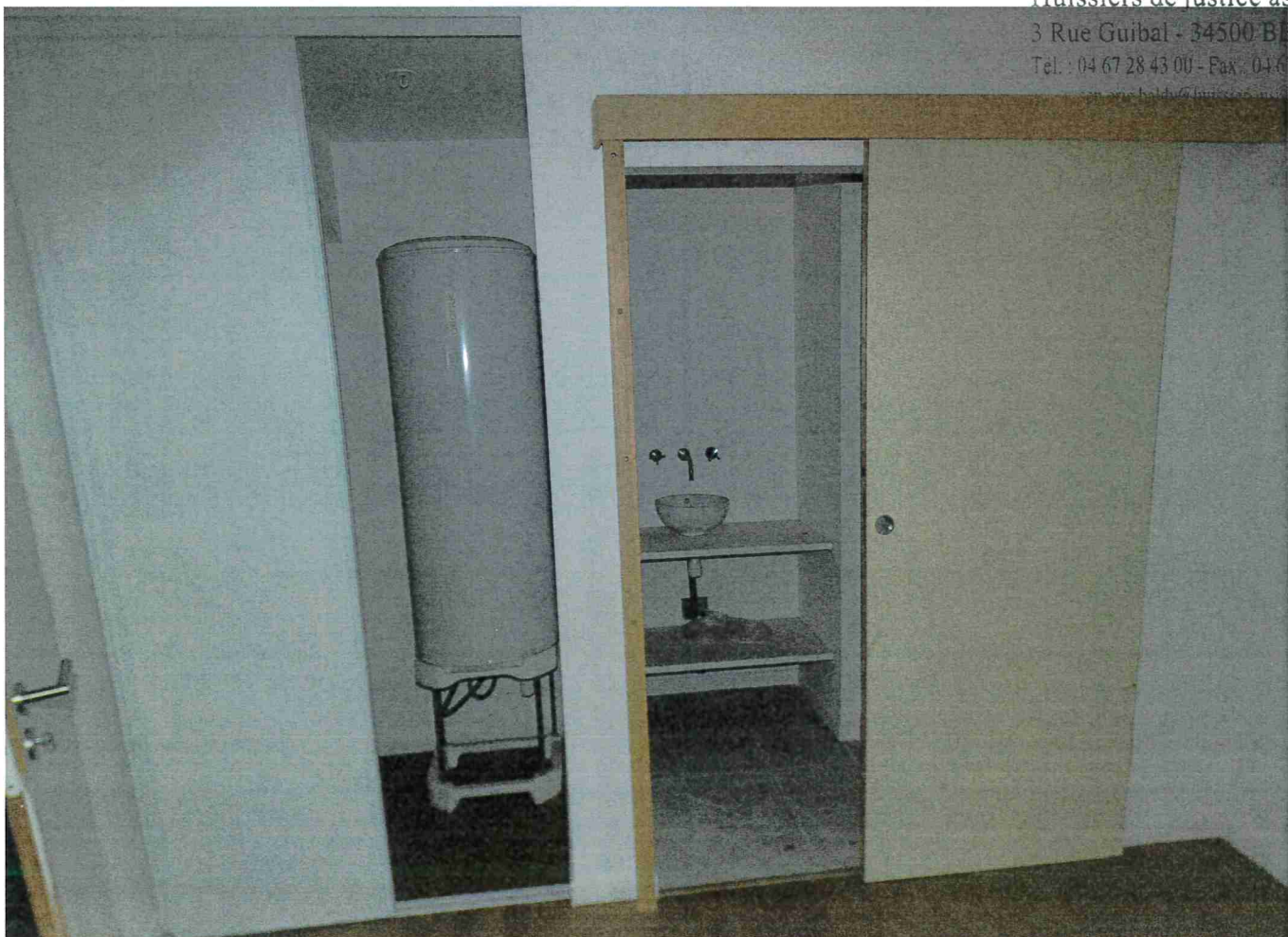

125



SAS MASSIERE AME LAMORE EVE
Emission de permis de sociétés
3 Rue Guibal - 34500 BEZIERS
Tél. : 04 67 28 00 88

126





BRUNO BALDIVA & MARIE EVE
Huissiers de justice associés
3 Rue Guibal - 34500 BEZIERS
Tél. : 04 67 28 43 00 - Fax : 04 67 28 00 81
secret@baldiva-huissiers-mo.com



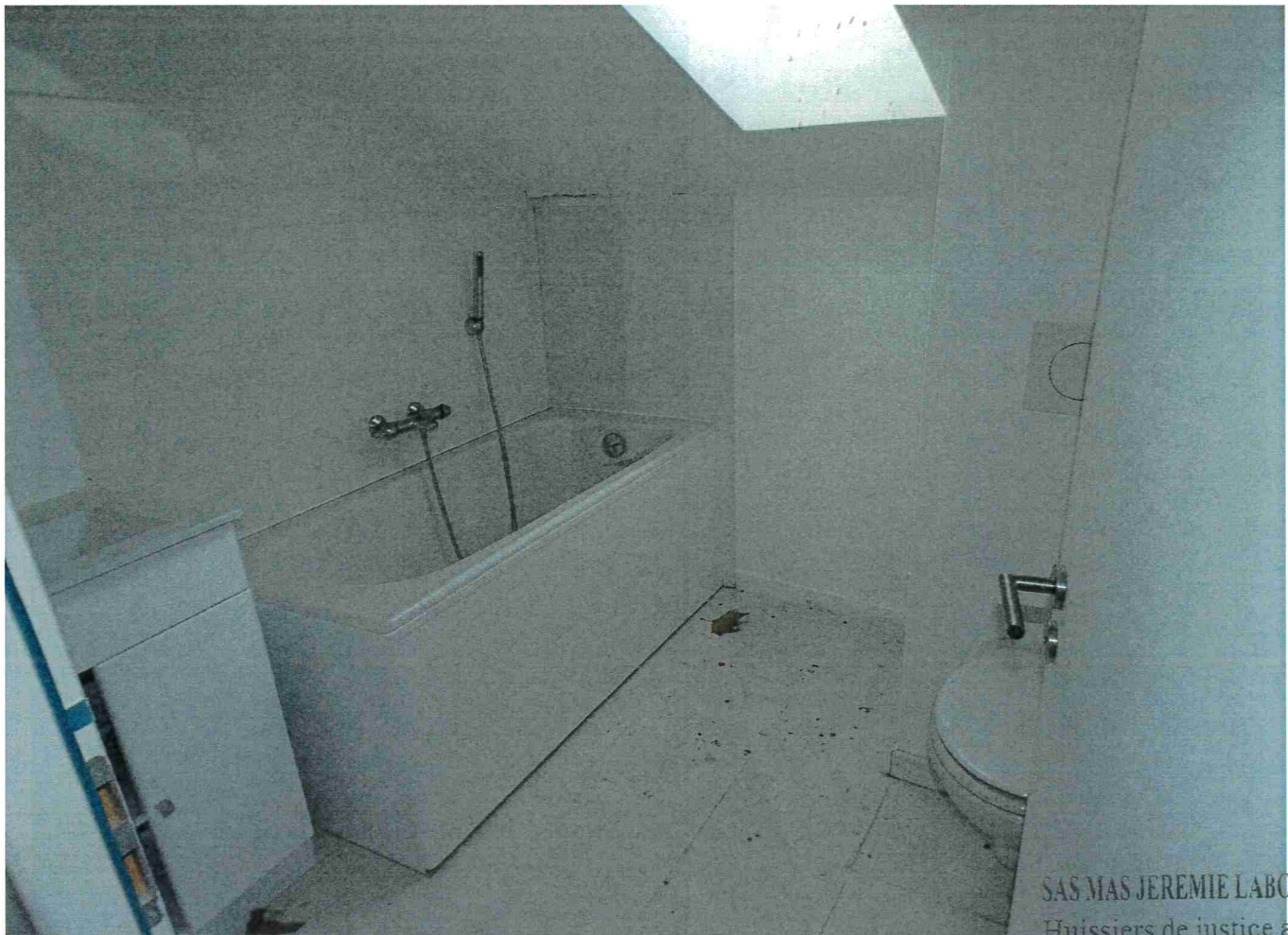

SAS MAS JEREMIE LABORIE EVID
Huissiers de justice associé
3 Rue Guibal - 34500 BAZOUGUES
Tél. : 04 67 28 43 00 - Fax : 04 67 28 00 81
scp.eric.baldy@huissier-justice.fr





SAS MAS JEREMIE LABORIE EVE
Huissiers de justice associés
3 Rue Guibal - 34500 BEZIERS
Tél. 04 67 28 43 00 - Fax : 04 67 28 00 8
scp.eric.baldy@huissier-justice.fr

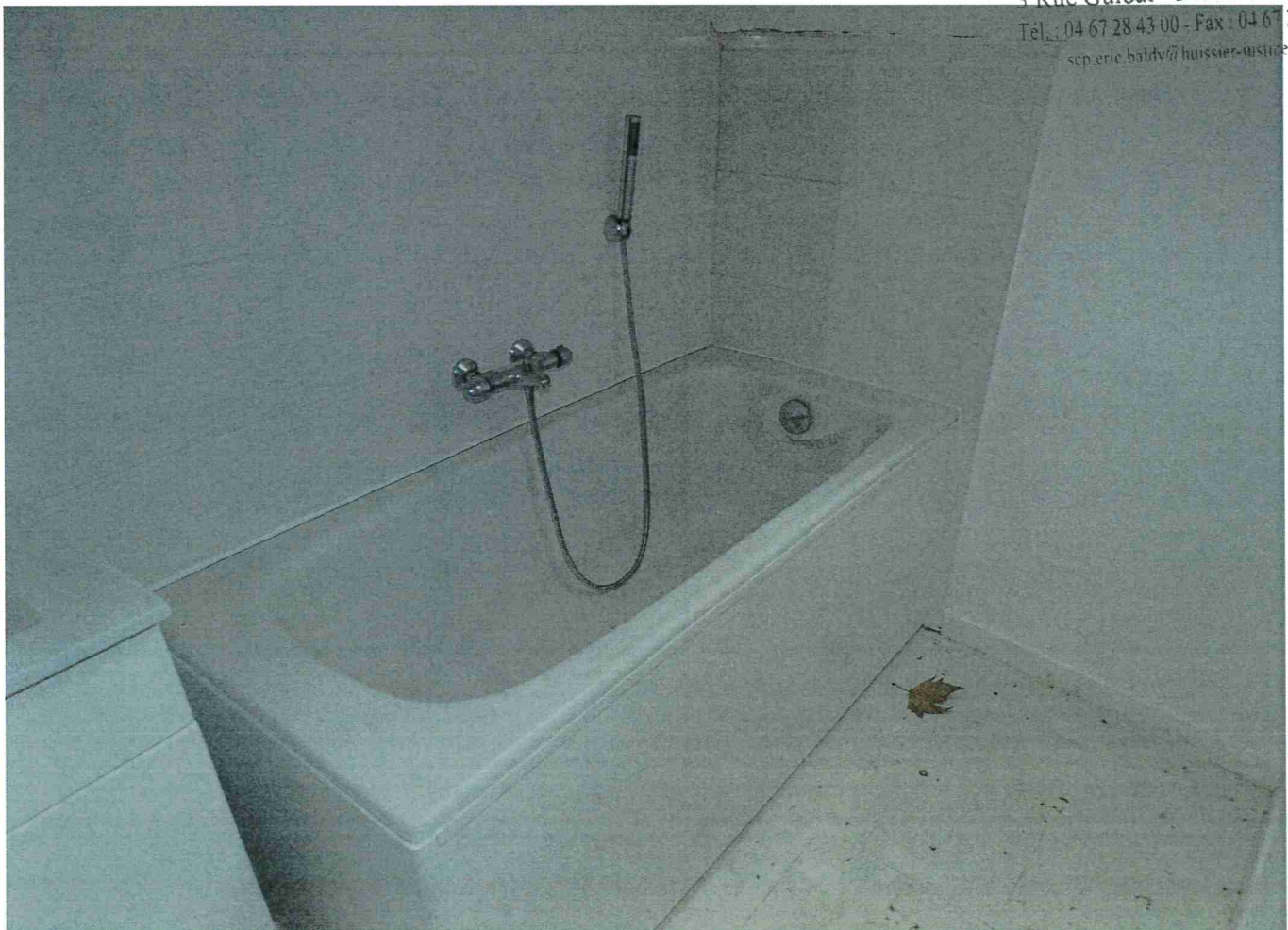



SAS MAS JEREMIE LABORIE EVI

Huissiers de justice assés

3 Rue Guibal - 34500 BEZIERS

Tel : 04 67 28 43 00 - Fax : 04 67 28 00 8

www.masjeremie.com





SAS MAS JEREMIE LABORIE EVE
Huissiers de justice associés
3 Rue Guibal - 34500 BEZIERS
Tél. : 04 67 28 43 00 - Fax : 04 67 28 00 88
sep.eric.baldy@huissier-justice.fr





Ev.
Huissiers de justice associés
3 Rue Guibal - 34500 BEZIERS
Tel. : 04 67 28 43 00 - Fax : 04 67 28 43 00
www.huissiers-associés.fr





MAS JEREMIE LABORIE EVE
huissiers de justice associés
3 Rue Guibal - 34500 BEZIERS
Tél : 04 67 28 43 00 - Fax : 04 67 28 00 81
scn_enc_baldv@huissier-justice.fr

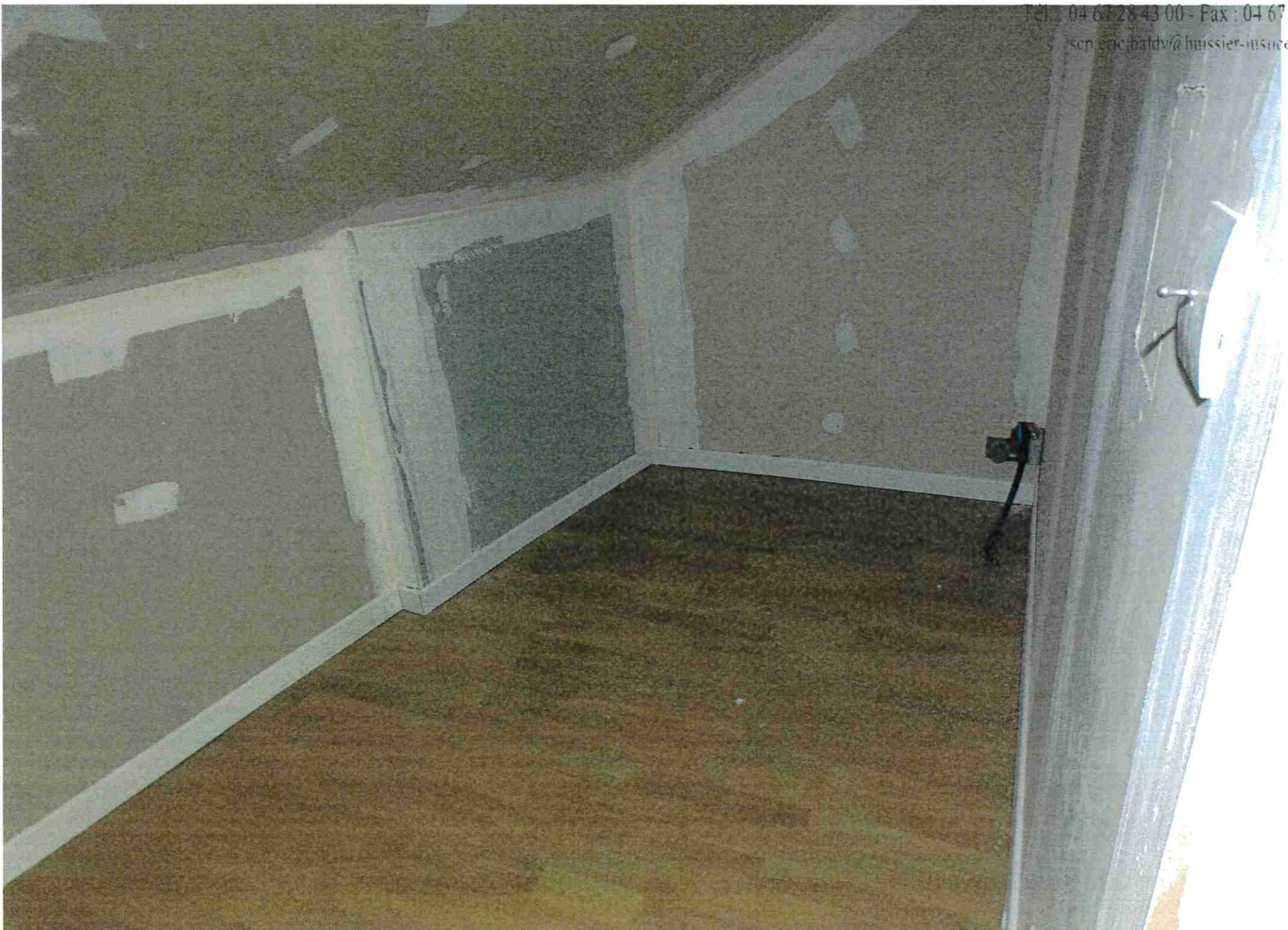

141



SAS M^S JEREMIE LABORIE E^VE
Huissiers de justice associés
3 Rue Guibal - 34500 BEZIERS
Tél. : 04 67 28 43 00 - Fax : 04 67 28 00 00
sep.eric.haldv@huissiersjustice.fr

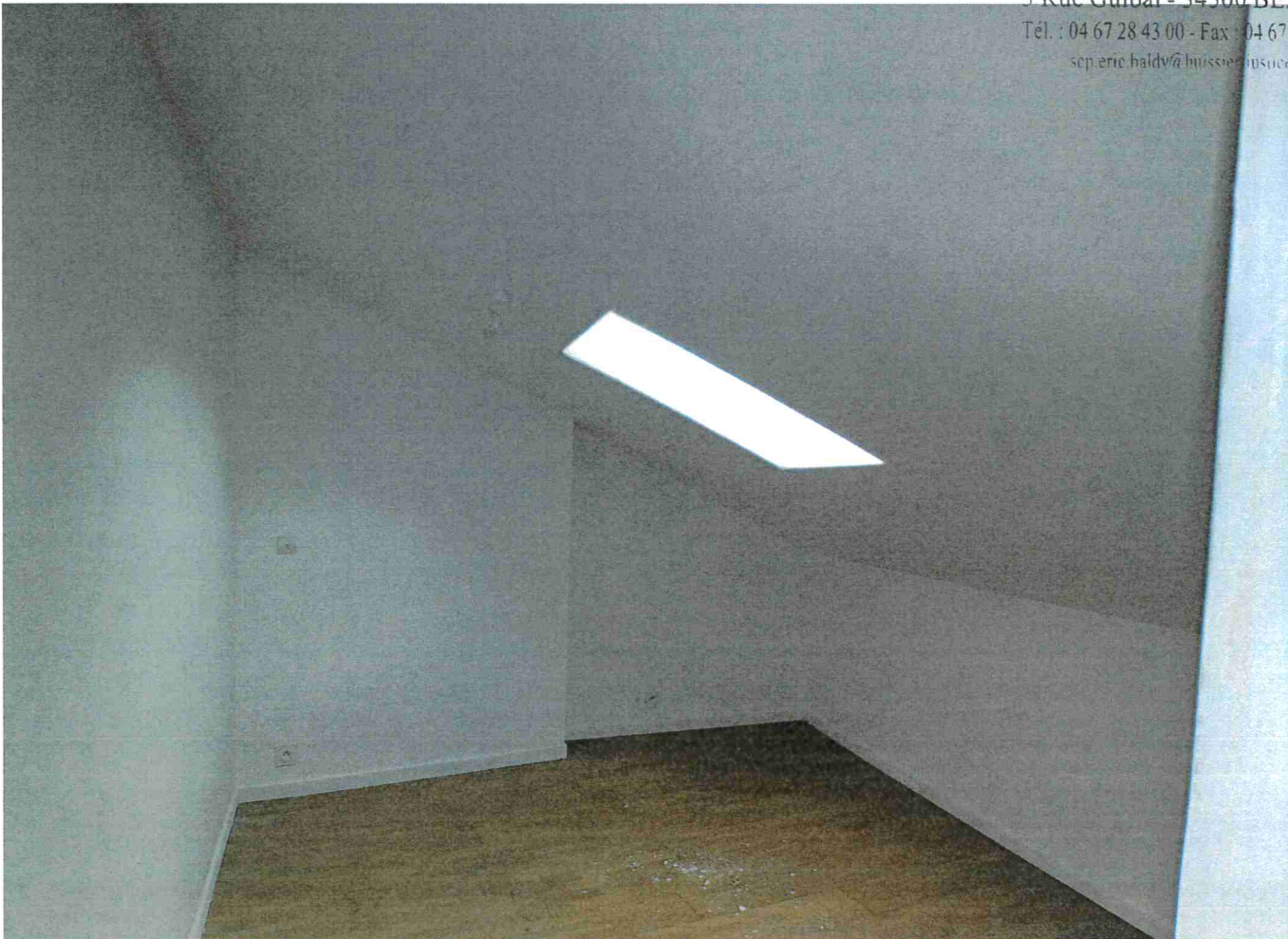

143



EVE

Associés

3 Rue Guibal - 34500 BEZIERS

Tél. : 04 67 28 43 00 - Fax : 04 67 28 00 81

ser.erie.baldwin@huissier-justice.fr

